

ANITA y el camino al Dorado

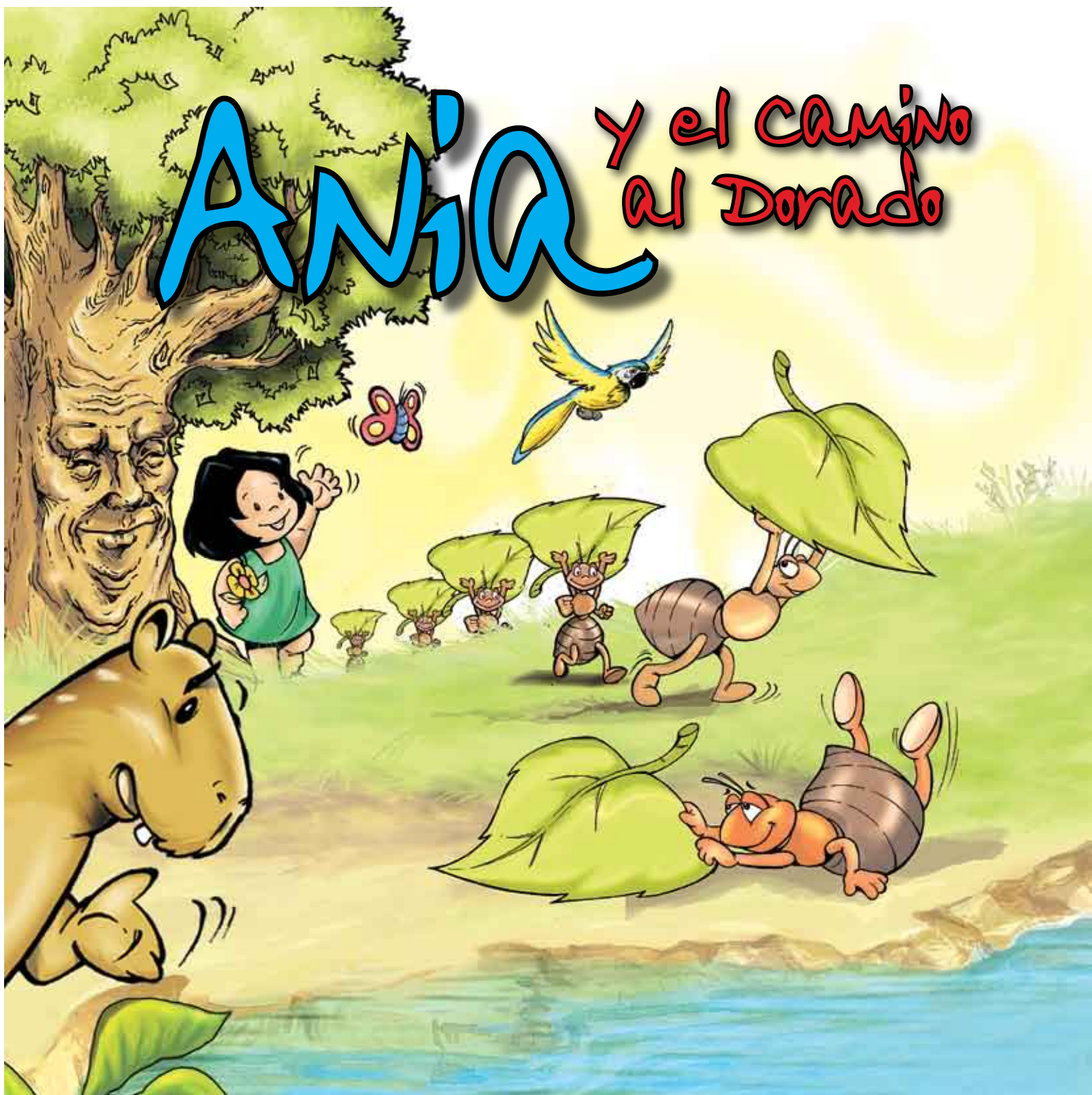







IDEA ORIGINAL Y TEXTO: JOAQUÍN LEGUÍA OREZZOLI

CUENTO

Adaptación y Guión: **URSULA LEYVA, MARIANA CHIRIF, EDWARD ARMAS, GIULIANA URBINA.**

Ilustraciones: **JUAN CARLOS SEMINO, ALFREDO SUÁREZ**

Ilustración de portada: **JUAN CARLOS SEMINO, ALFREDO SUÁREZ**

Diseño Gráfico: **ALEJANDRA BARBOSA**

Actividades Didácticas: **URSULA LEYVA, MARIANA CHIRIF**

CD

Dirección General: **PIPO GALLO**

Producción: **JOE QUISPE**

Grabación Sonido: **KAZOO**

Post Producción: **SPINACA- DANIEL CHIRINOS**

Personajes:

Ania: **MÓNICA SÁNCHEZ**

Añuje: **PIPO GALLO**

Ararú: **MIGUEL IZA**

Nura: **JOSÉ SAN MIGUEL**

Hijos de Nura: **JOSÉ SAN MIGUEL Y PIPO GALLO**

Bea: **MÓNICA ROSSI**

Curhui: **JOSÉ SAN MIGUEL**

Huinsi: **PIPO GALLO**

Lucina: **LUCÍA LORA**

Narrador: **RICARDO VELÁSQUEZ**

Meshi: **JAVIER ECHEVARRIA**

Tawa: **CHRISTIAN THORSEN**

AGRADECIMIENTOS ESPECIALES:

MARINA TEJADA, PIPO GALLO, JORGE MESARINA Y EL EQUIPO DE JOE QUISPE, A TODOS LOS ACTORES QUE SE DEJARON LLEVAR POR SUS CORAZONES: MÓNICA SÁNCHEZ, MIGUEL IZA, MÓNICA ROSSI, JOSÉ SAN MIGUEL, LUCÍA LORA, RICARDO VELÁSQUEZ, JAVIER ECHEVARRÍA Y CHRISTIAN THORSEN; GIULIA SAMMARCO Y SCOTIABANK, KAZOO, SPINACA, DANIEL CHIRINOS, GIANNA DELUCCHI, RENZO MARIÁTEGUI, EMPRESA EDITORA EL COMERCIO, CÉSAR CÁRDENAS, EDWARD ARMAS, GIULIANA URBINA, GRUPO SANTILLANA, NIXE PATIÑO Y LUIS CAMACHO.

A todos los niños que crían sus Tierras de Niños y a todos, todos los que soñaron con Ania y así hicieron realidad este sueño.

Apoyo financiero para la producción:

SCOTIABANK

Año 2006

Derechos xxxxxxxx

Xxxxxxxx

www.mundodeania.org

**EL ÁREA NATURAL PROTEGIDA
MÁS IMPORTANTE ES NUESTRO
CORAZÓN, PORQUE AHÍ VIVEN
NUESTROS SENTIMIENTOS POR
LA VIDA Y LA NATURALEZA.**

ANIA

Y el camino
al Dorado



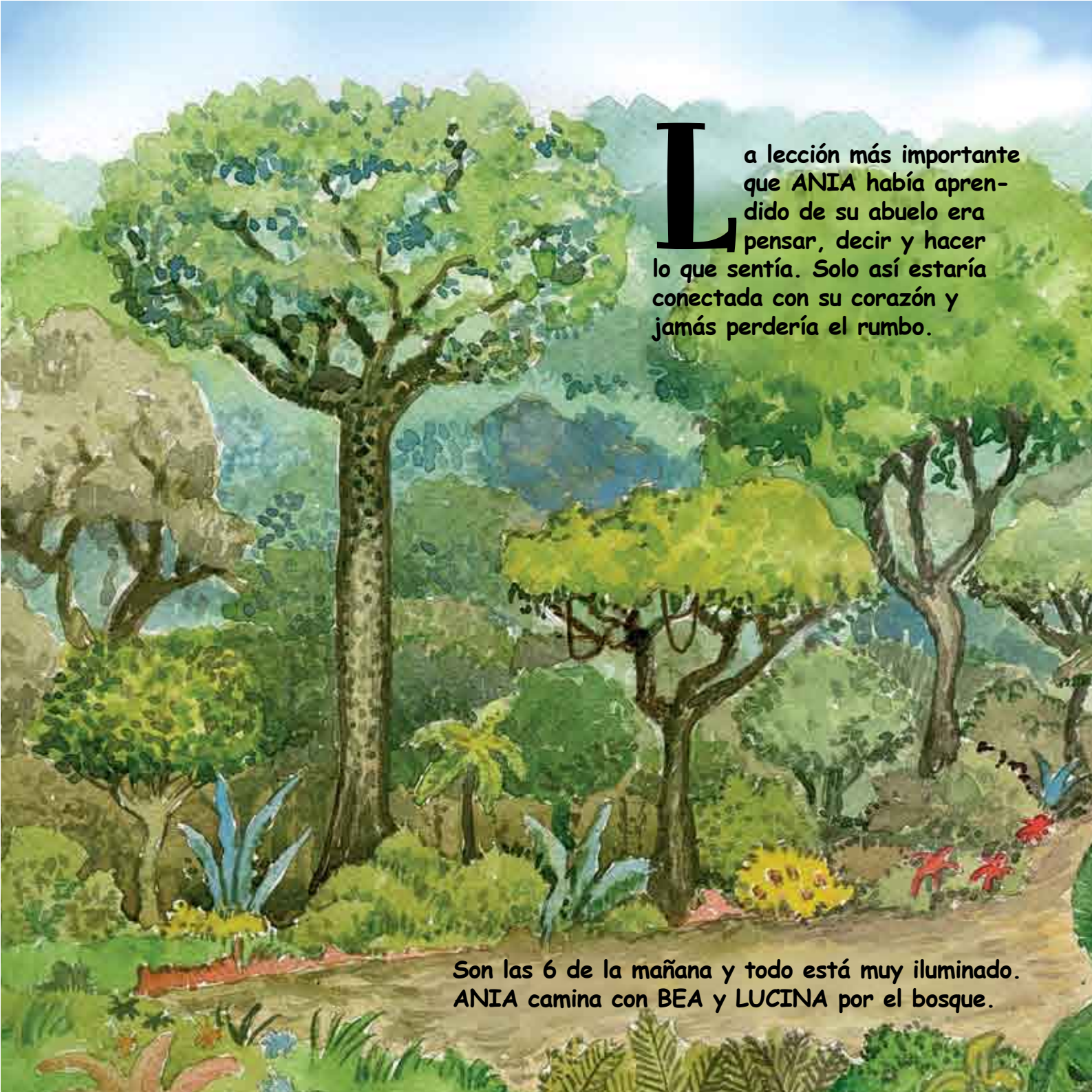

La lección más importante que ANIA había aprendido de su abuelo era pensar, decir y hacer lo que sentía. Solo así estaría conectada con su corazón y jamás perdería el rumbo.

Son las 6 de la mañana y todo está muy iluminado. ANIA camina con BEA y LUCINA por el bosque.

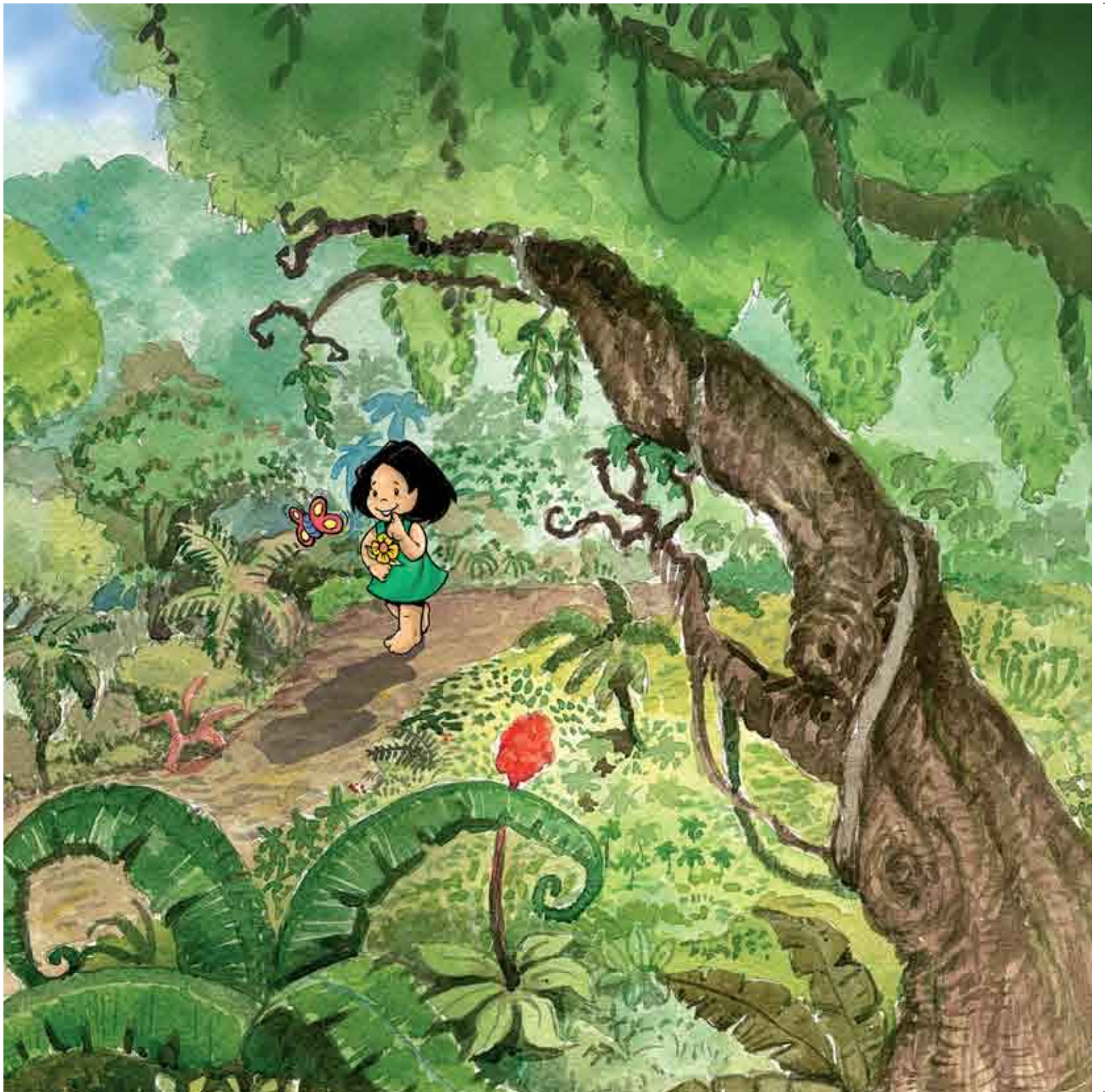



De pronto, un guacamayo amarillo con azul
vuela desde un shihuahuaco y se posa en una
rama frente a ellos.

**-BUEEEEEENOS DÍAS
PEQUEEEEÑA...**

Mi nombre es ARARÚ y he venido para mostrarte
el camino hacia... el Tesoro de la Selva.

- A-RA-RÚ.

Mi abuelo me había hablado del Tesoro de la Selva y me
dijo que algún día lo iba a conocer.

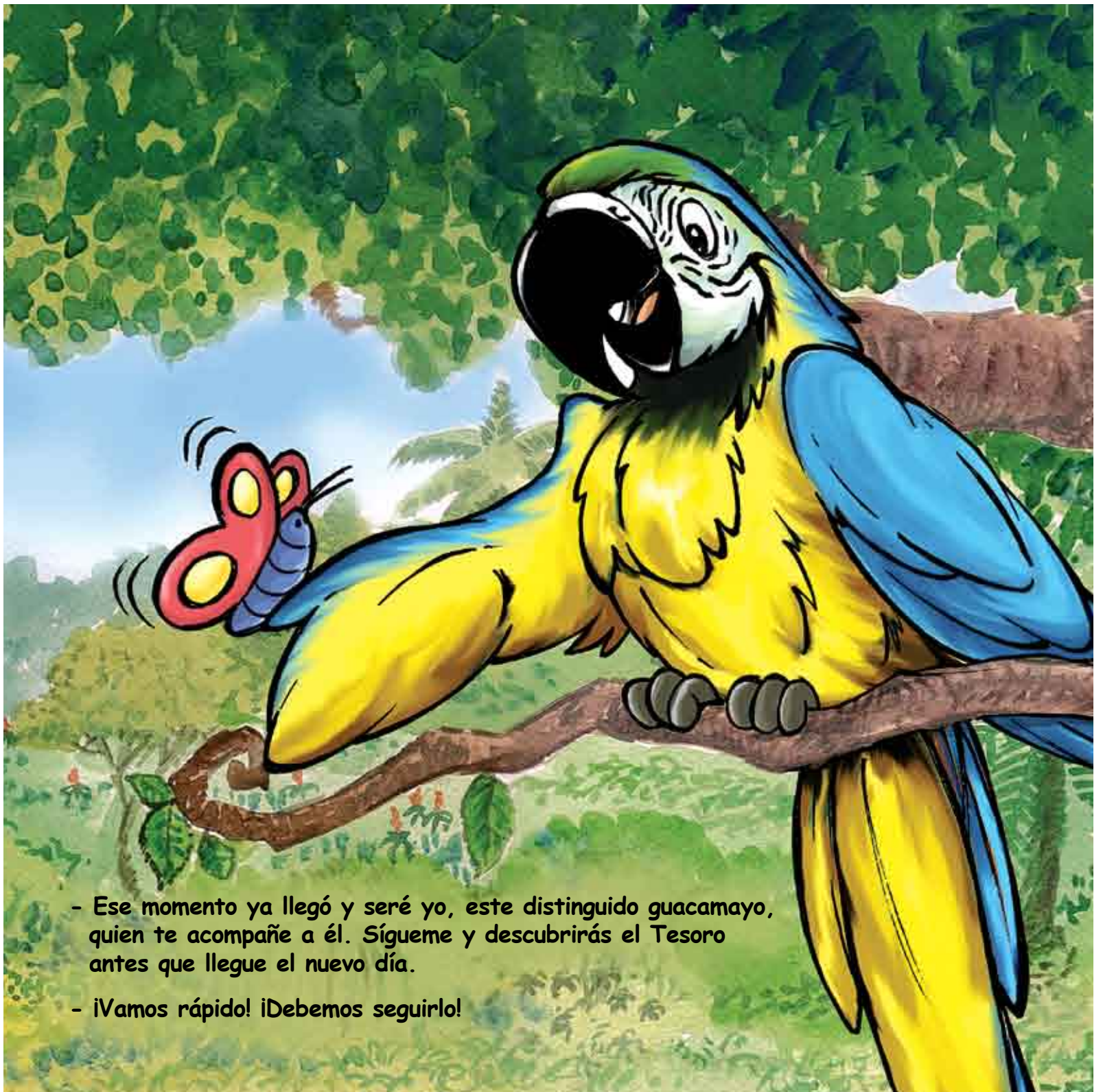

- Ese momento ya llegó y seré yo, este distinguido guacamayo, quien te acompañe a él. Sígueme y descubrirás el Tesoro antes que llegue el nuevo día.

- ¡Vamos rápido! ¡Debemos seguirlo!

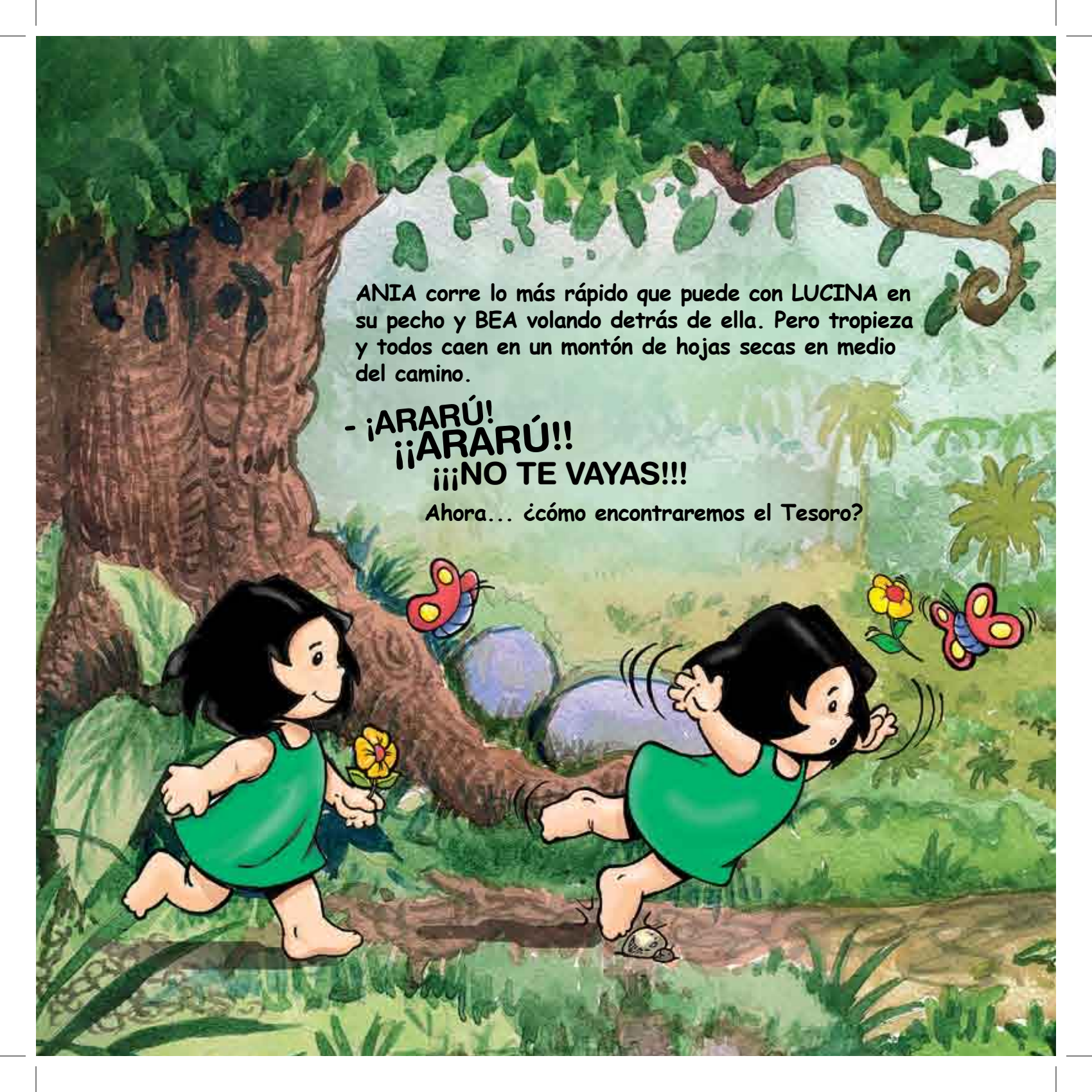

ANIA corre lo más rápido que puede con LUCINA en su pecho y BEA volando detrás de ella. Pero tropieza y todos caen en un montón de hojas secas en medio del camino.

- ¡ARARÚ!
¡¡ARARÚ!!
¡¡¡NO TE VAYAS!!!

Ahora... ¿cómo encontraremos el Tesoro?

-¡ANIA!
¡ANIA!
-¡ANIA!
¡ANIA!
-¿QUIÉN ME LLAMA?





Dos hormiguitas le piden que se acerque, haciéndole señas desde el piso.

- ¡TÚ DEBES SER ANIA!
¡Nosotros somos hormigas cortadoras
de hojas!



- Yo soy CURHUI y él es mi hermano
- ¡Hola, soy HUINSI!
- ¡Todos los animales y plantas hablan de ti con alegría!



¡Dicen que tienes el
don para entrar en el
**CORAZÓN DE LOS
HUMANOS!**

¡Vencer a la
MENTIRA!

¡A la
VIOLENCIA!

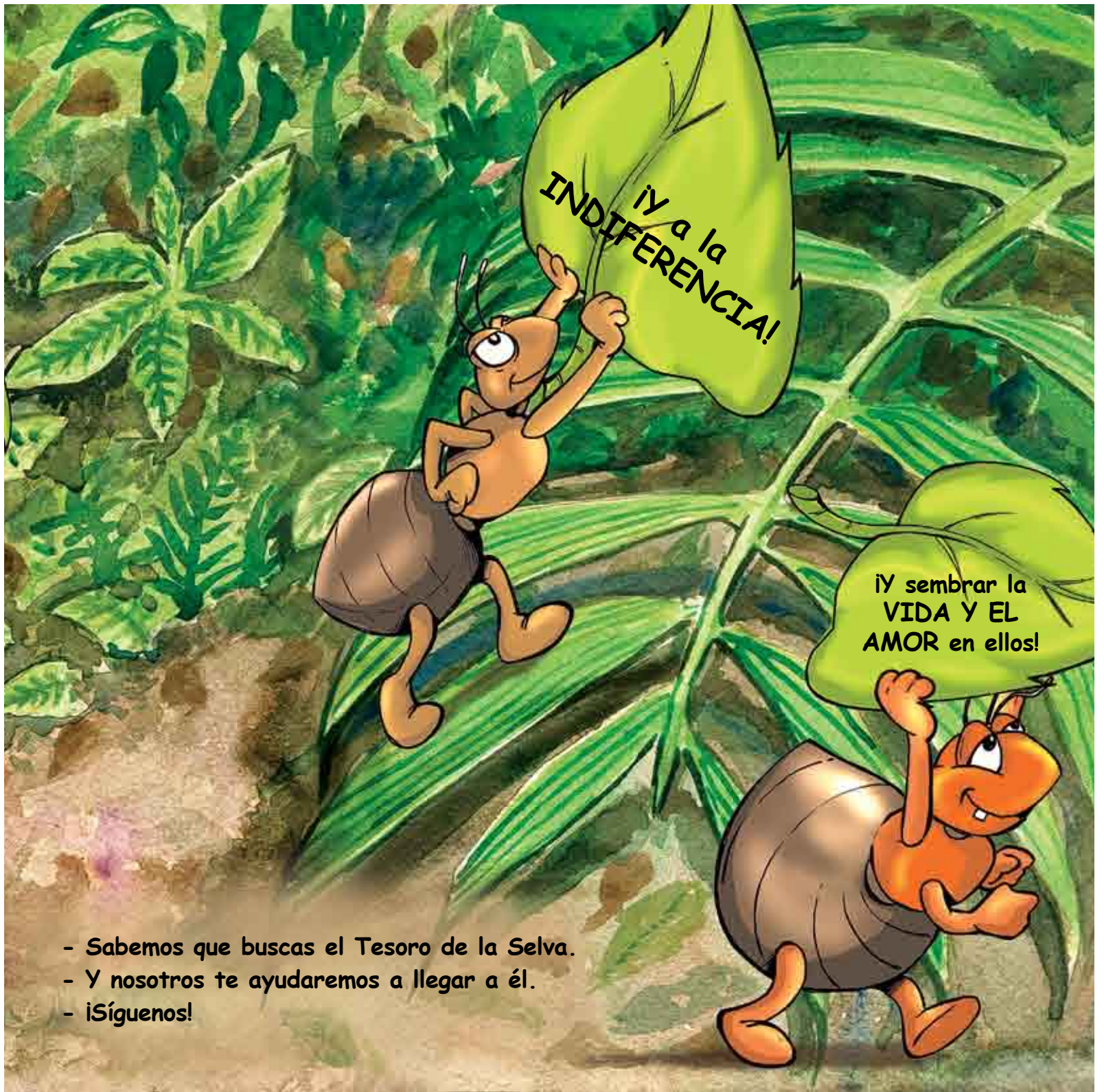

¡Y a la
INDIFERENCIA!

¡Y sembrar la
**VIDA Y EL
AMOR en ellos!**

- Sabemos que buscas el Tesoro de la Selva.
- Y nosotros te ayudaremos a llegar a él.
- ¡Síguenos!

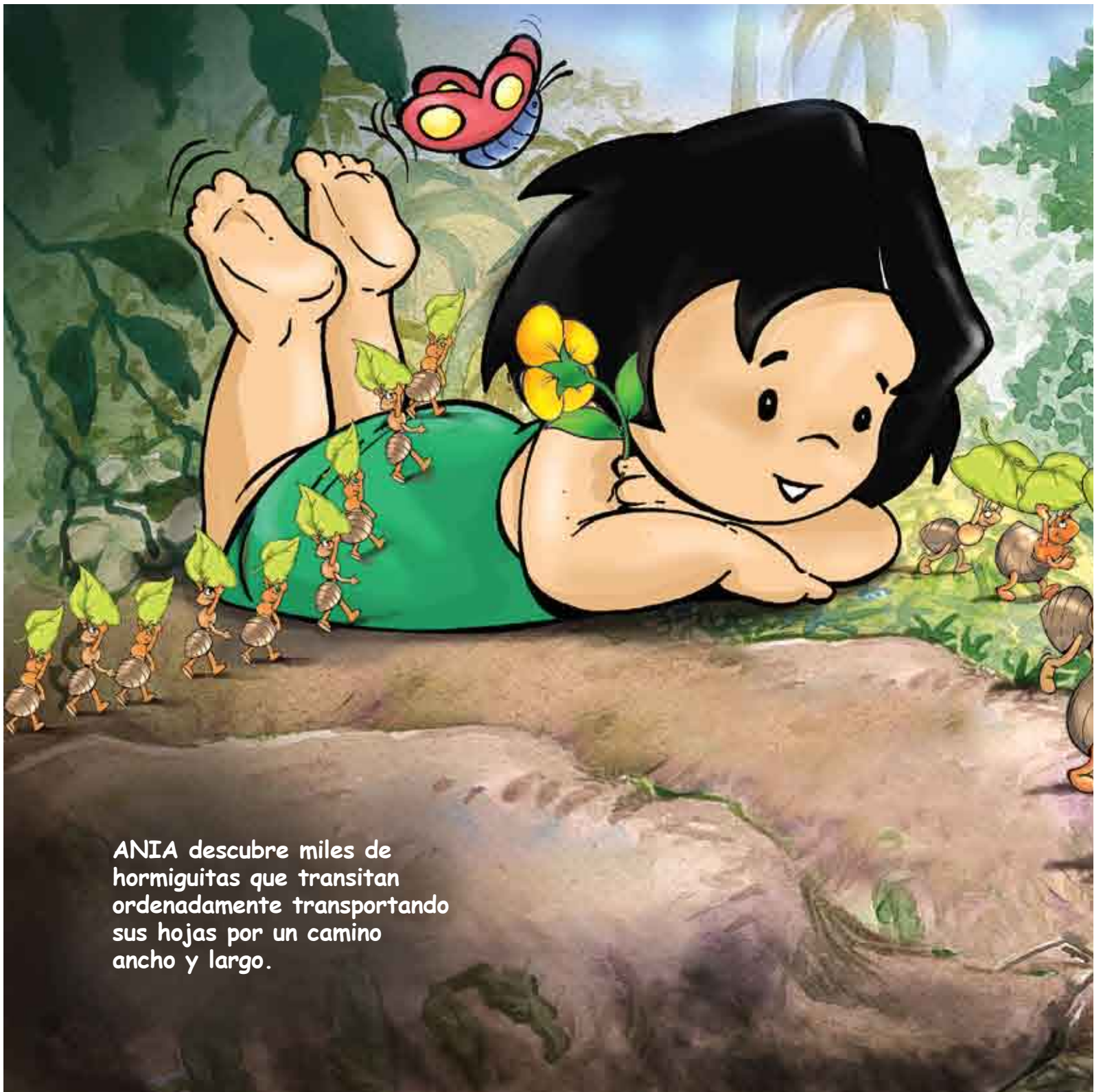

ANIA descubre miles de hormiguitas que transitan ordenadamente transportando sus hojas por un camino ancho y largo.



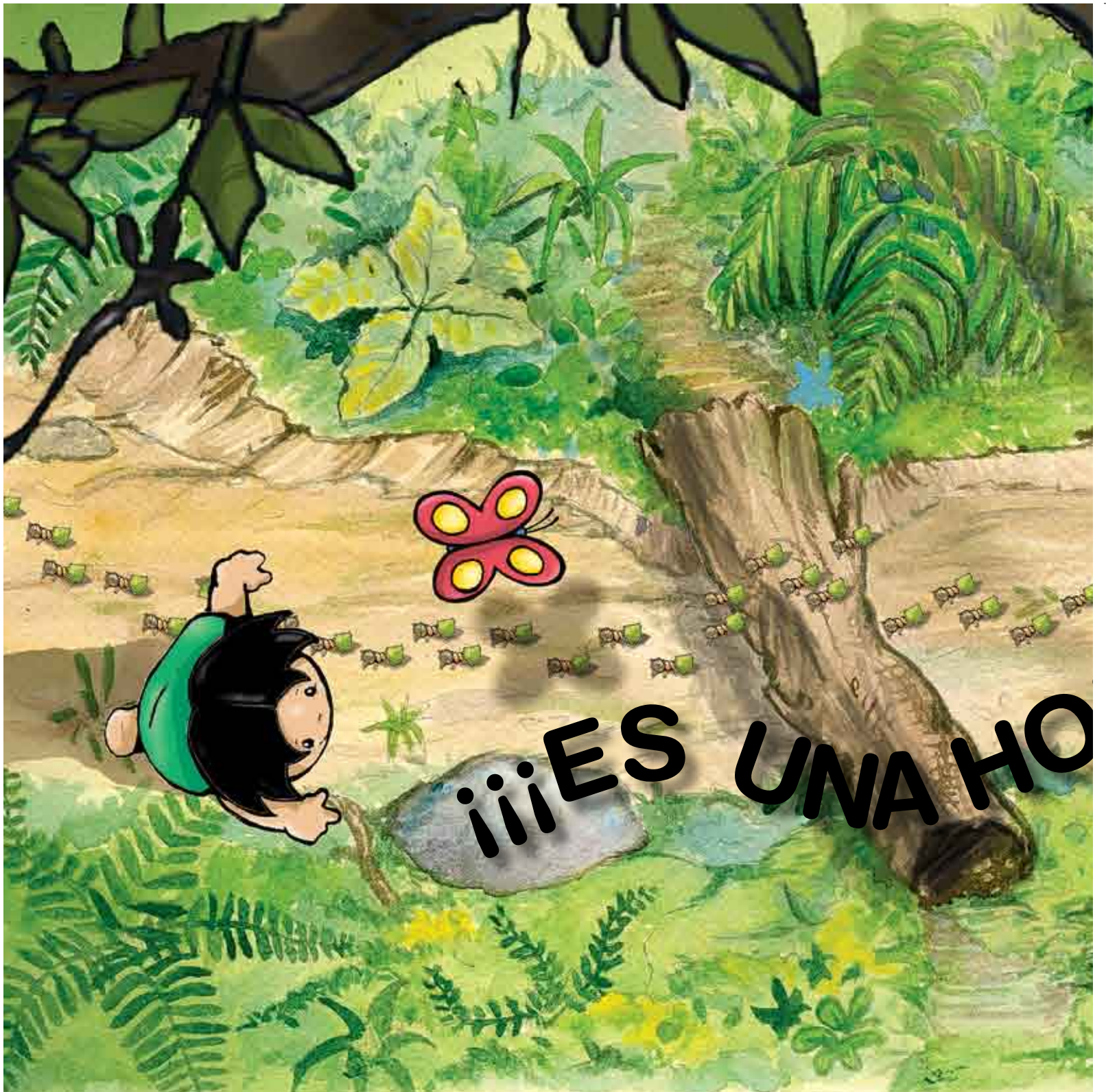

¡¡¡ES UNA HO



ORMIVÍA!!!

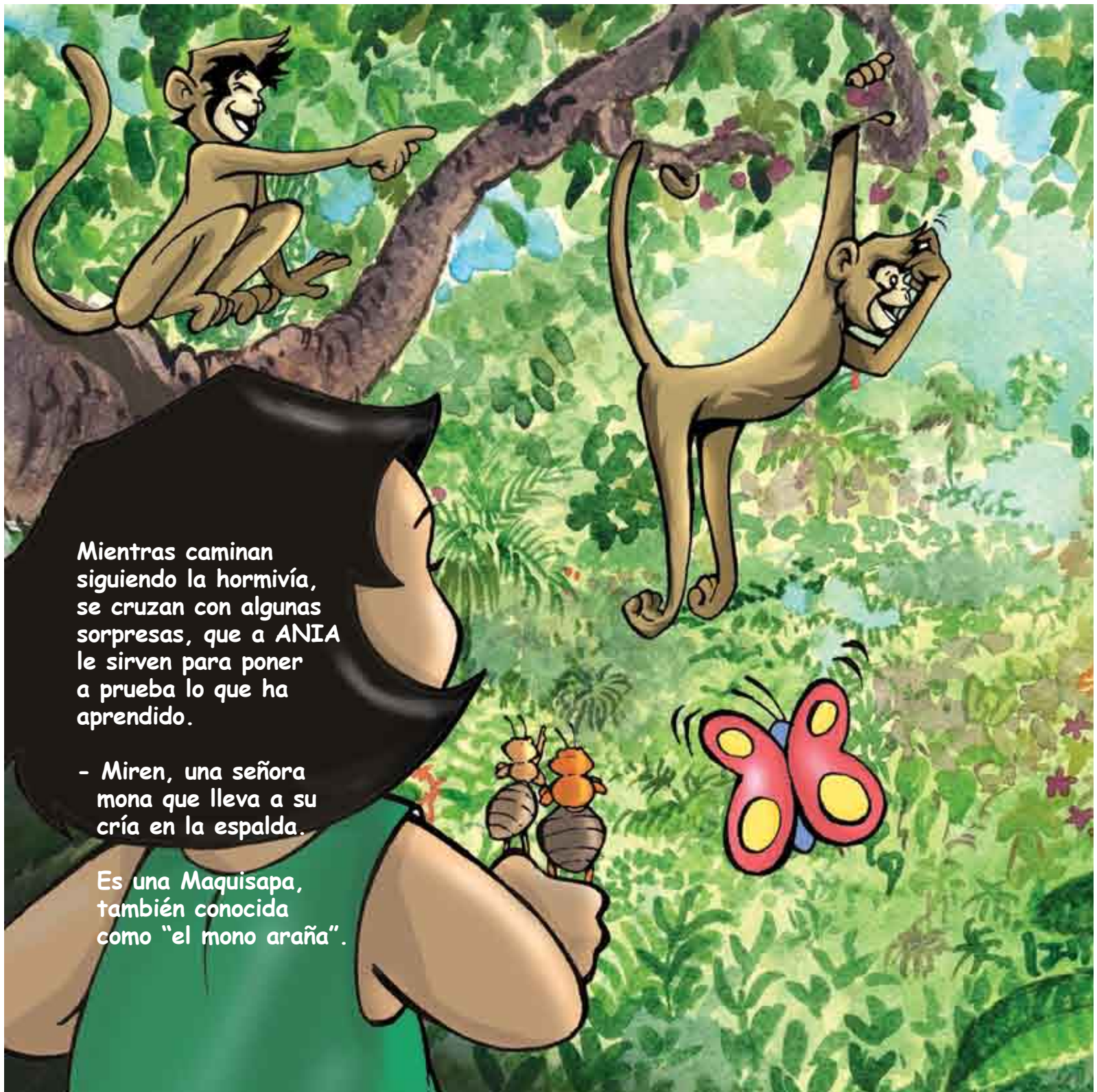

Mientras caminan siguiendo la hormivía, se cruzan con algunas sorpresas, que a ANIA le sirven para poner a prueba lo que ha aprendido.

- Miren, una señora mona que lleva a su cría en la espalda.

Es una Maquisapa, también conocida como "el mono araña".

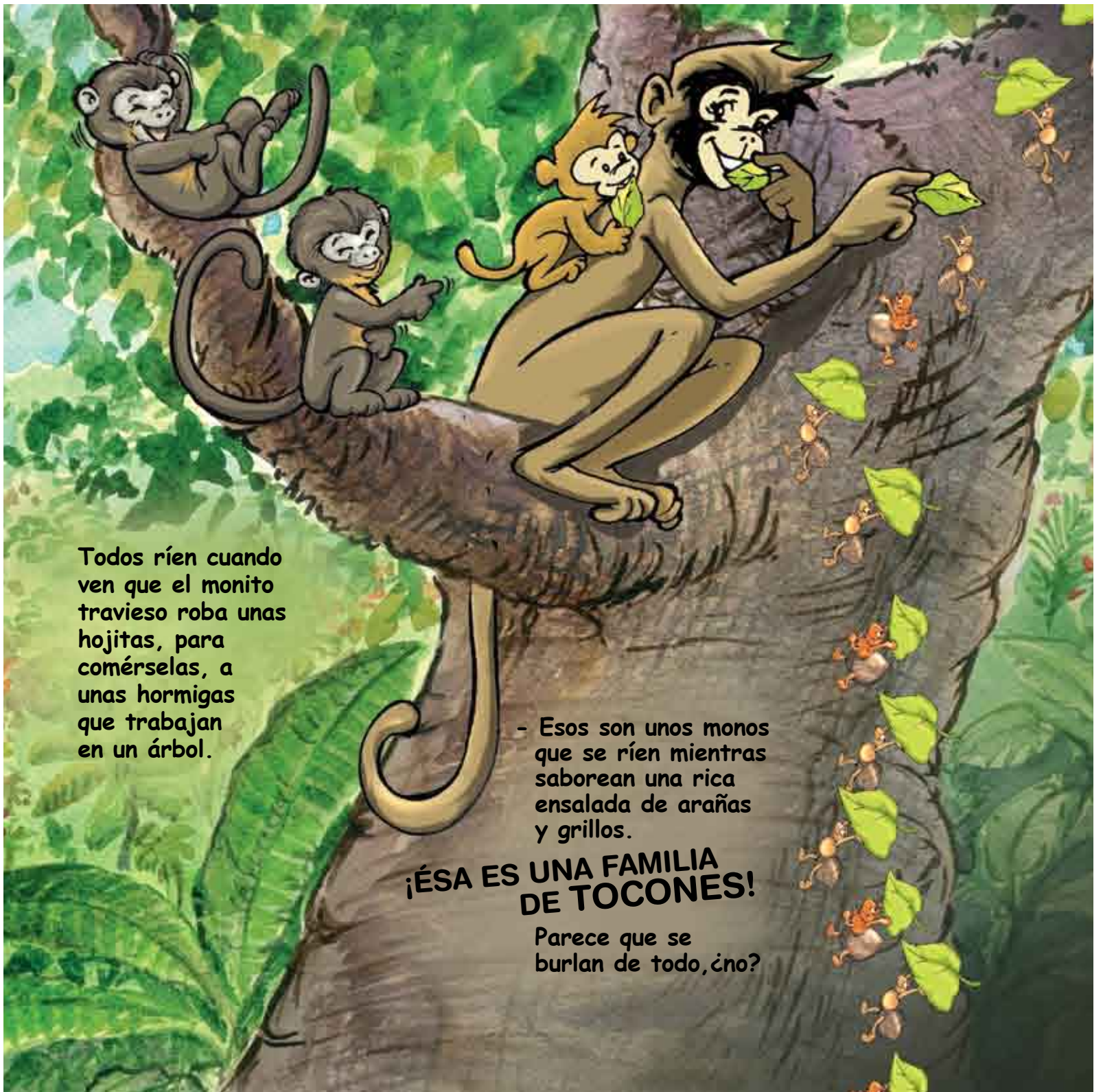

Todos ríen cuando ven que el monito travieso roba unas hojitas, para comérselas, a unas hormigas que trabajan en un árbol.

- Esos son unos monos que se ríen mientras saborean una rica ensalada de arañas y grillos.

¡ÉSA ES UNA FAMILIA DE TOCONES!

Parece que se burlan de todo, ¿no?

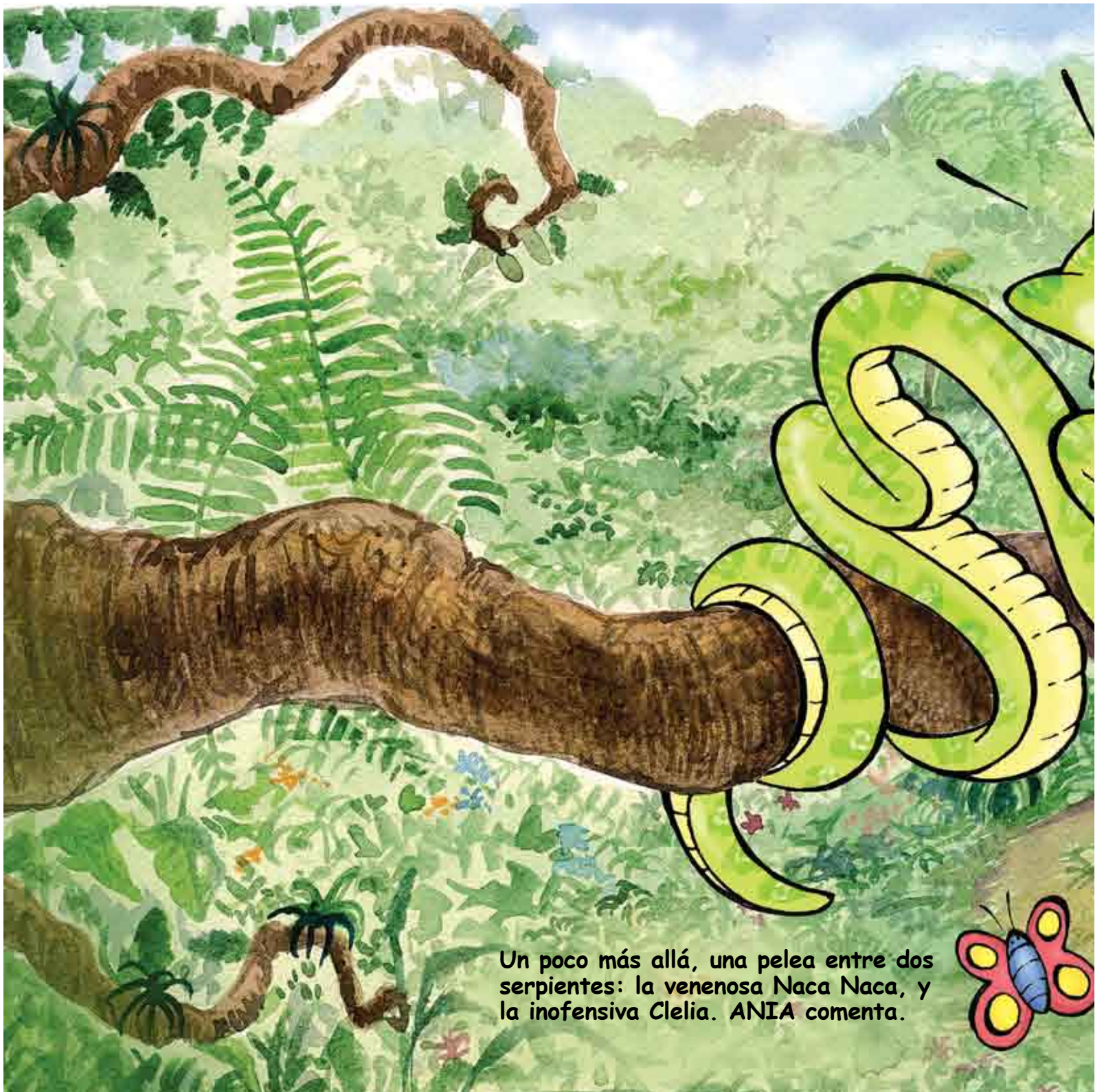

Un poco más allá, una pelea entre dos serpientes: la venenosa Naca Naca, y la inofensiva Clelia. ANIA comenta.



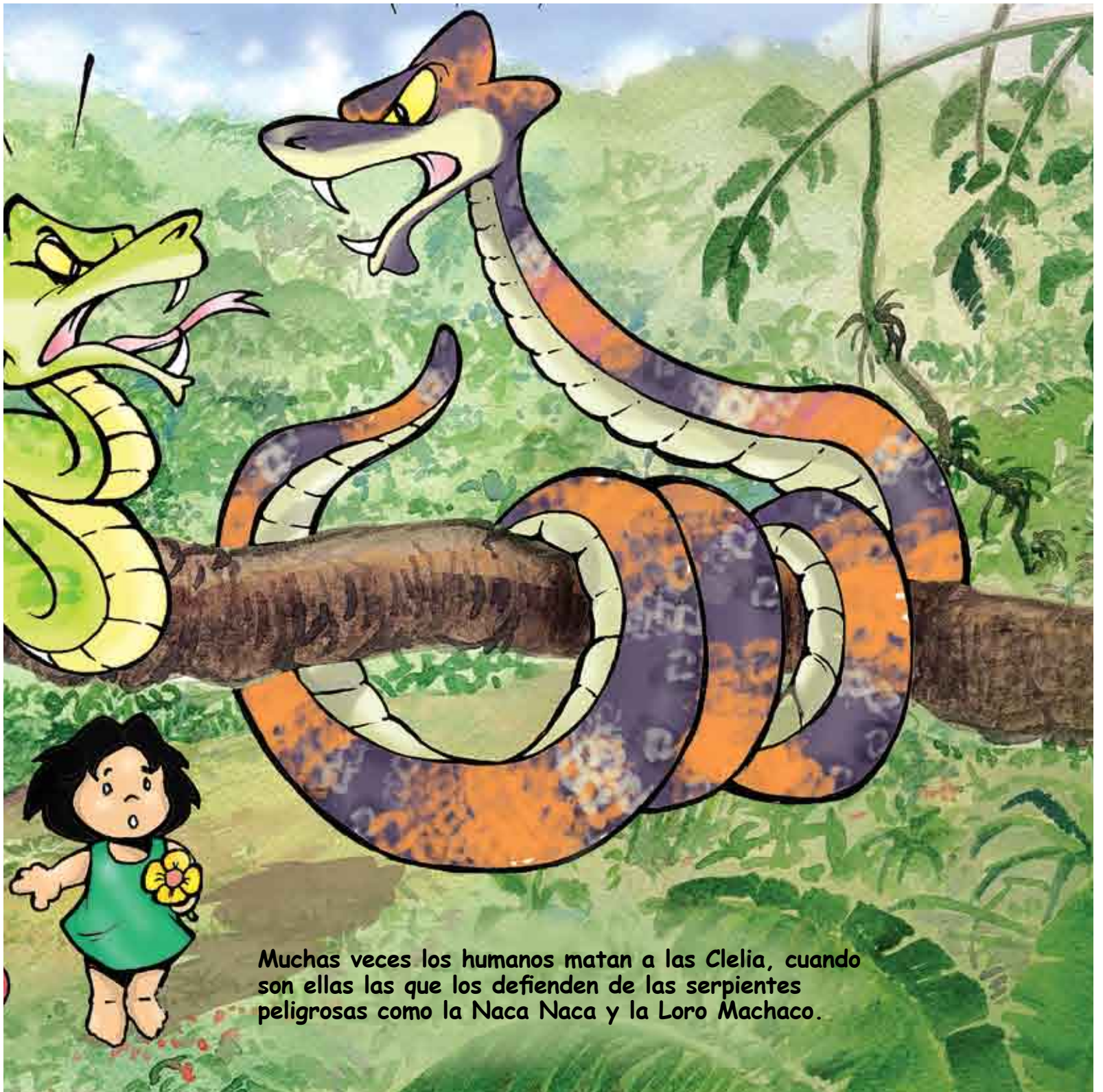

Muchas veces los humanos matan a las Clelia, cuando son ellas las que los defienden de las serpientes peligrosas como la Naca Naca y la Loro Machaco.

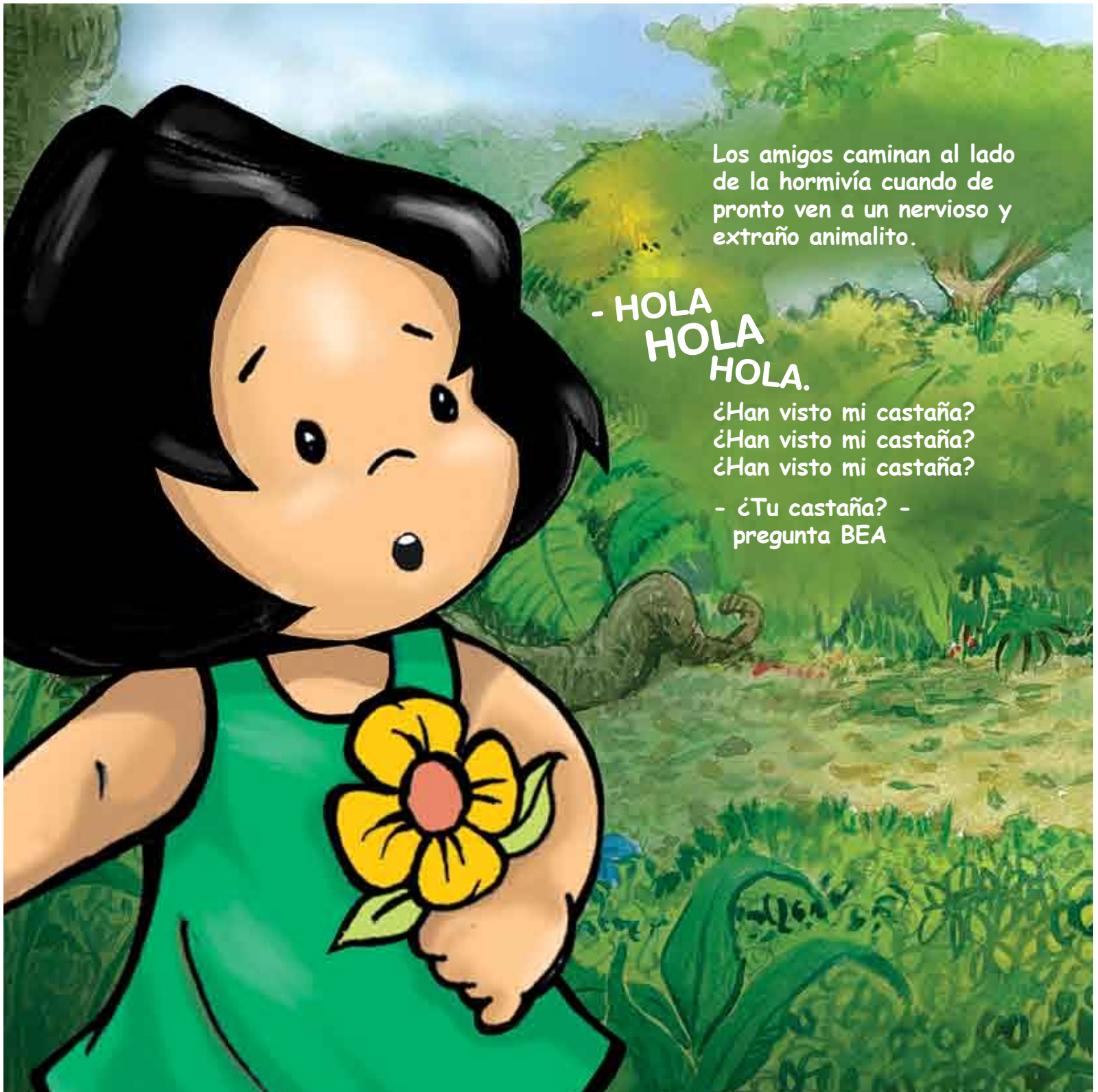

Los amigos caminan al lado de la hormivía cuando de pronto ven a un nervioso y extraño animalito.

- HOLA
HOLA
HOLA.

¿Han visto mi castaña?
¿Han visto mi castaña?
¿Han visto mi castaña?

- ¿Tu castaña? -
pregunta BEA

- Sí, mi castaña, es mía, es la que quiero, no quiero otra, quiero esa castaña, mi castaña,

¡ES MI CASTAÑAAA!

- LUCINA... ¿Qué le pasa?

- El añuje tiene muy mala memoria.
Esconde sus castañas para comérselas
más tarde pero casi siempre se
olvida dónde las pone.



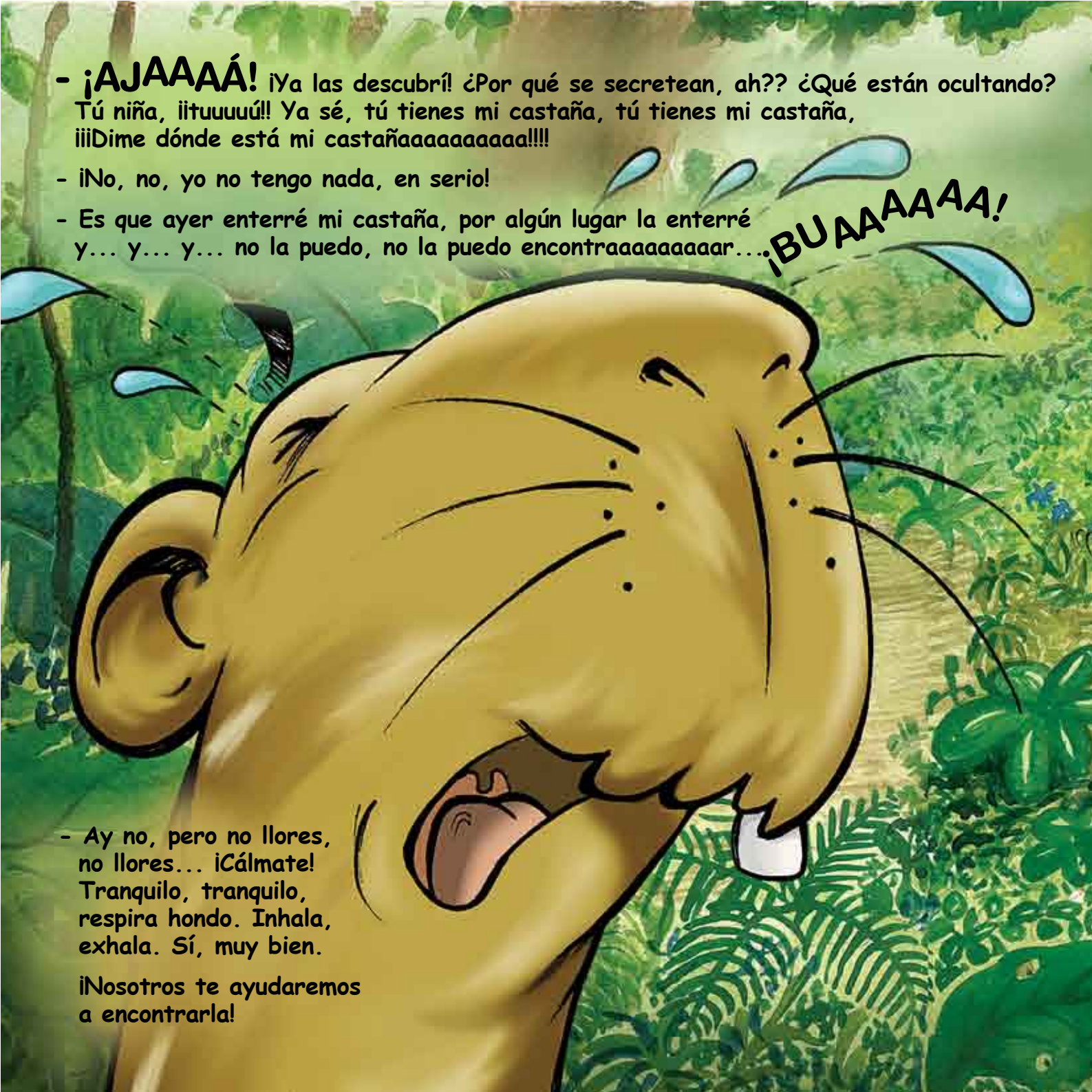

- ¡AJAAAÁ! ¡Ya las descubrí! ¿Por qué se secretean, ah?? ¿Qué están ocultando? Tú niña, ¡ituuuuú! Ya sé, tú tienes mi castaña, tú tienes mi castaña, ¡¡¡Dime dónde está mi castañaaaaaaaaaaaaa!!!

- ¡No, no, yo no tengo nada, en serio!

- Es que ayer enterré mi castaña, por algún lugar la enterré y... y... y... no la puedo, no la puedo encontraaaaaaaaaaar...

¡BUAAAAA!

- Ay no, pero no llores, no llores... ¡Cálmate! Tranquilo, tranquilo, respira hondo. Inhala, exhala. Sí, muy bien.

¡Nosotros te ayudaremos a encontrarla!

- Bah. No importa si no la encontramos, siempre pasa que los añujes pierden sus castañas y como están enterradas después germinan y se convierten en árboles altísimos...-dice Curhui.

- Bueno, bueno, bueno. Me voy. Gracias por su ayuda. Me voy a buscar mi castaña oculta para casos de emergencia como éste, pero no recuerdo dónde la puse... No lo recuerdo, pero no importa. Me voy, me voy, ya me

FUIIIIII.

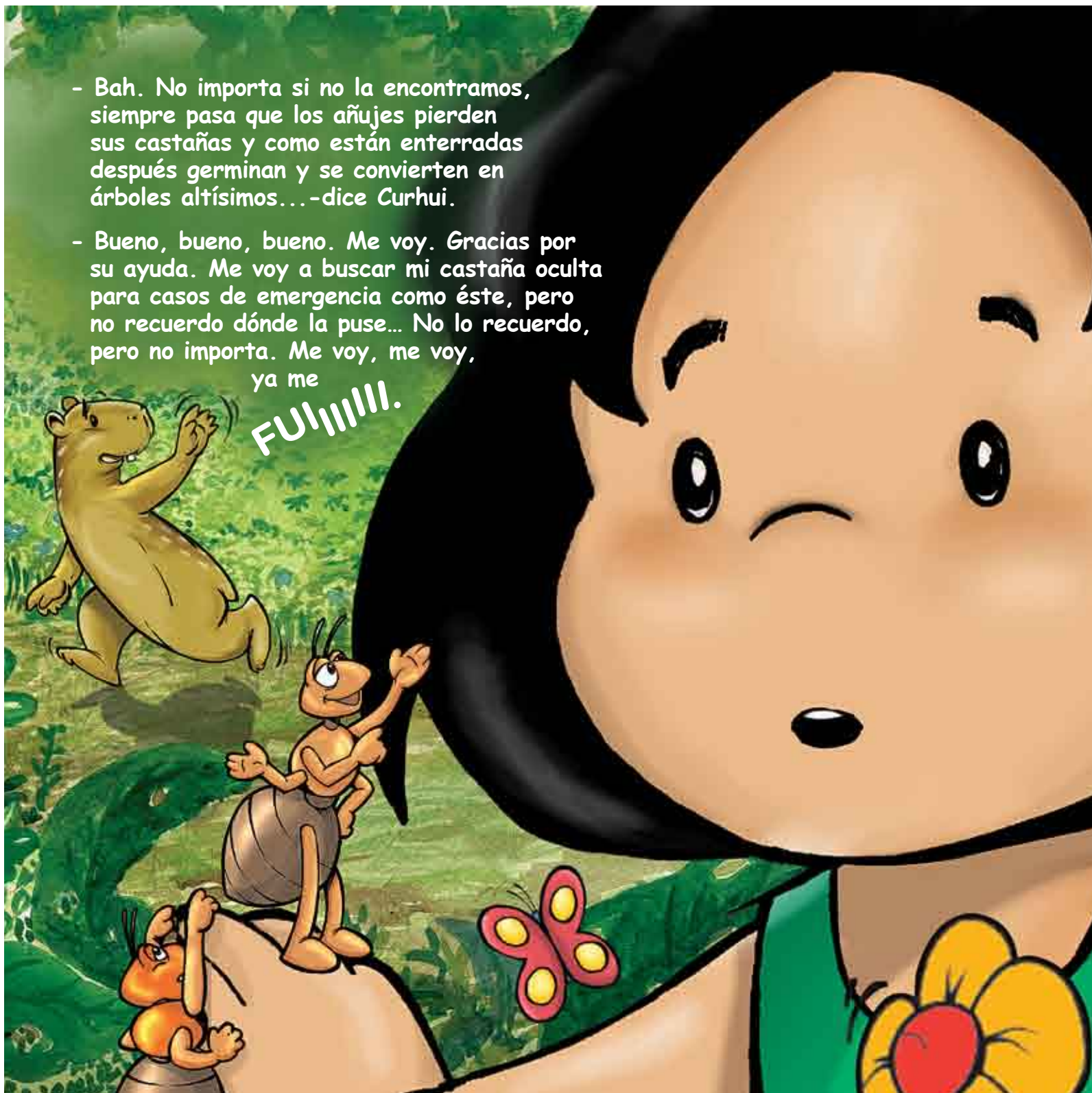



ANIA y sus amigos emprenden el camino de nuevo intentando seguir la hormivía, pero BEA se da cuenta de un detalle.

- ANIA, mira el cielo, parece, iparece que se está haciendo de noche!
- Debemos apurarnos. Nunca encontraremos el Tesoro del Bosque sin la luz del sol.

ANIA apura el paso. Cada vez el cielo se oscurece un poco más y las ramas de los altos árboles no dejan pasar la luz.

- Oh no, me estoy cansando mucho,

¡ANIA NO CORRAS TAN RÁPIDO! - se queja BEA.

De pronto, escuchan una voz muy conocida.



- ¿Dónde han estado? Pensé que se habían perdido. Apúrense, tienen que llegar antes del anochecer.

ANIA y sus amigos siguen caminando mucho más tranquilos, guiados por el guacamayo, hasta que de pronto...

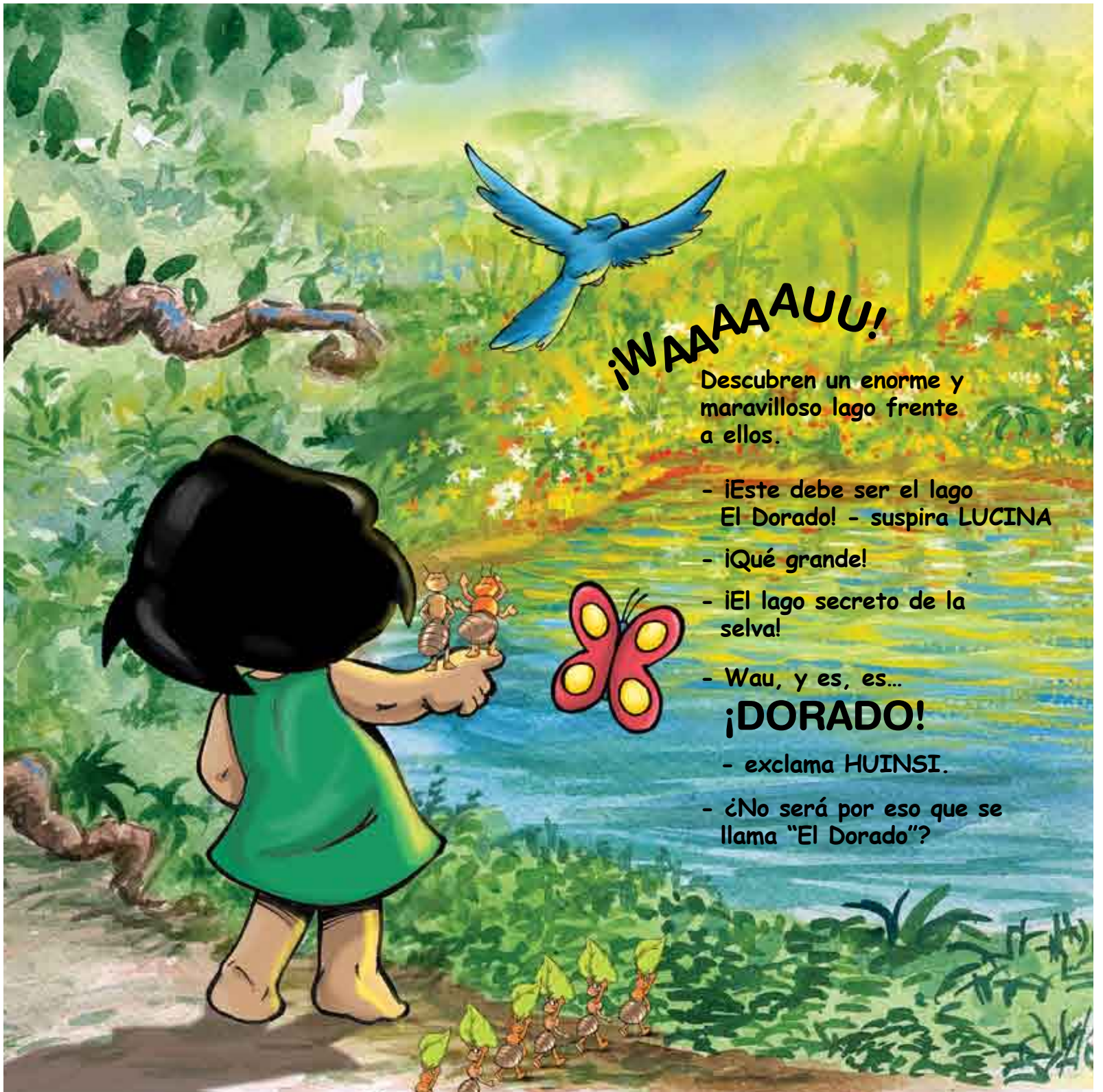

¡WAAAAUU!

Descubren un enorme y maravilloso lago frente a ellos.

- ¡Este debe ser el lago El Dorado! - suspira LUCINA

- ¡Qué grande!

- ¡El lago secreto de la selva!

- Wau, y es, es...

¡DORADO!

- exclama HUINSI.

- ¿No será por eso que se llama "El Dorado"?



- ¡Es porque está lleno de flores amarillas y naranjas que se reflejan en el agua!

¡QUÉ LINDO!

El lago y sus flores forman el paisaje más lindo que ANIA y sus amigos han visto.

- ¿Y ahora? ¿Qué hacemos?
¿Nadamos?

- Uy, pero no traje mi ropa de baño, me voy a resfriar - dice BEA.

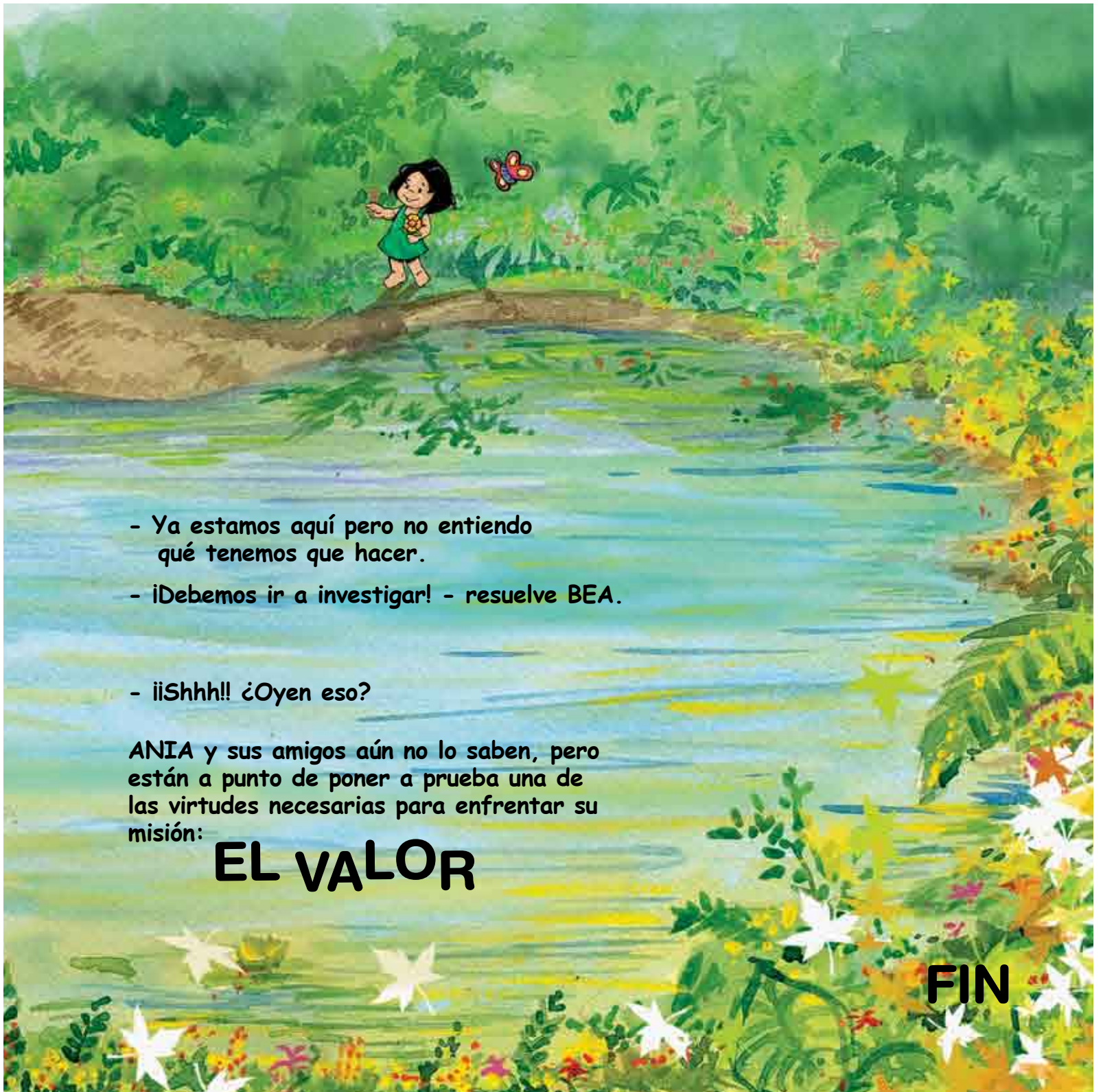

- Ya estamos aquí pero no entiendo qué tenemos que hacer.
- ¡Debemos ir a investigar! - resuelve BEA.
- ¡¡Shhh!! ¿Oyen eso?

ANIA y sus amigos aún no lo saben, pero están a punto de poner a prueba una de las virtudes necesarias para enfrentar su misión:

EL VALOR

FIN

LA CASTAÑA DEL AÑUJE

El añuje ha vuelto a perder su castaña.
¡AYÚDALO A ENCONTRAR EL CAMINO!

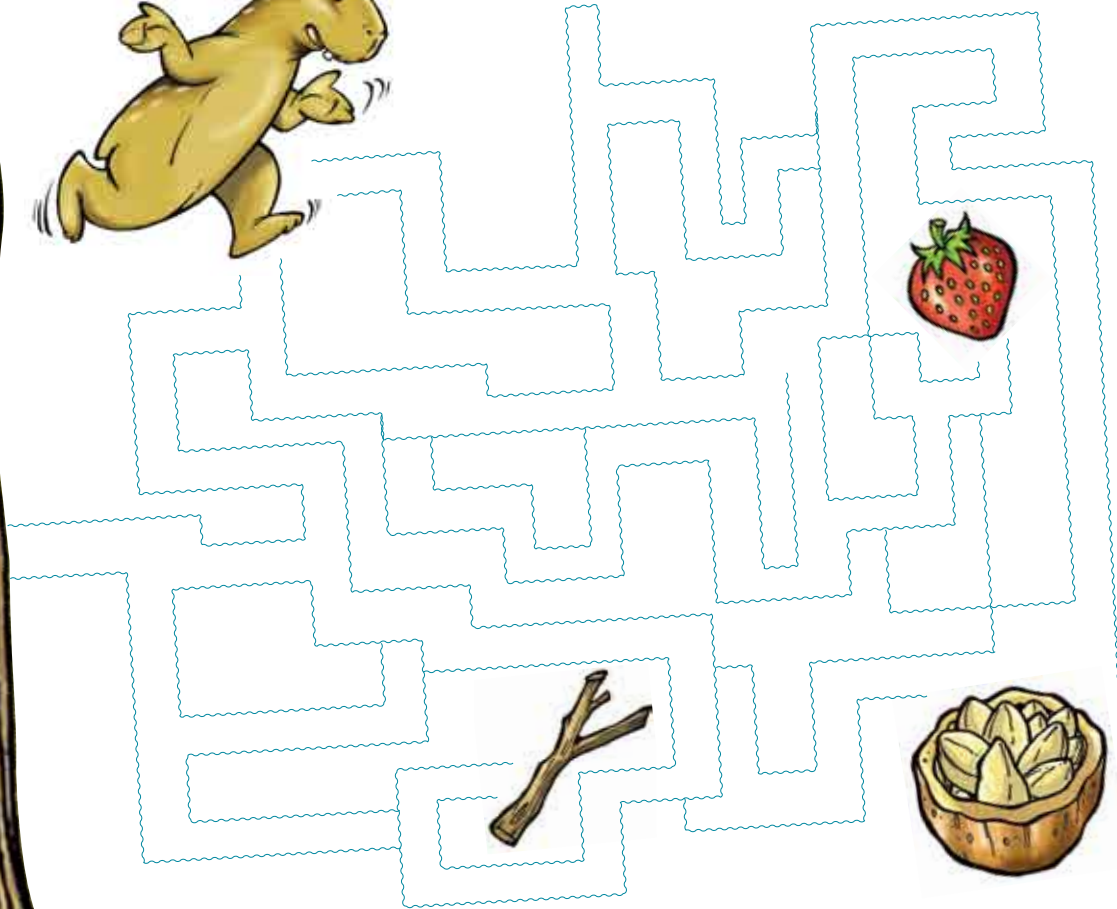

CONOCIENDO MÁS AL GUACAMAYO



Hola, te voy a presentar a uno de mis parientes. Nosotros somos de la familia del **guacamayo azul y amarillo**, también conocido como **Ara Ararauna**. Tenemos una **cola muy grande** que puede medir hasta 59 cms. de largo. Vivimos en las **copas más altas de los árboles** y aunque somos muy sociables nos gusta la **fidelidad**: cuando encontramos una pareja no la dejamos nunca. Y eso supone un gran tiempo porque llegamos a vivir hasta **50 años**.

EL PORTAL DE ANIA www.mundodeania.org



¿Ya conociste mi página web? Atrévete y dale un vistazo.
No te arrepentirás, necesitamos que más niños me ayuden a lograr
la misión que me ha dado mi abuelo. ¡Ya son muchos niños que
se han unido pero aún faltas tú! Solo necesitas hacer clic en:
www.clubdeania.org y ser parte de esta emocionante aventura.

Glosario

SHIHUAHUACO: Árbol que llega a medir hasta 50 metros de altura. Se distingue en el monte por su tallo de color rojo amarillento. Su tala excesiva para producir carbón, lo ha puesto en peligro de desaparecer.

MAQUISAPA: Conocido también como “mono araña”. Salta por las ramas de los árboles, ayudándose con las manos y con su larga cola. Puede llegar a medir más de 60 cm. Tiene el cuerpo cubierto por pelaje negro.

TOCONES: También llamados “monos viudos”. Se alimentan únicamente de hojas y brotes tiernos, especialmente de bambú.

CLELIA: Serpiente de color negro intenso y aspecto temeroso. Son inofensivas para las personas. Tienen una función muy útil: se comen a las serpientes venenosas.

NACA-NACA: Pequeña serpiente muy peligrosa debido a su potente veneno. Su cuerpo es de colores brillantes y dibujos en forma de anillos.

LORO MACHACO: Otra serpiente muy temida por su potente veneno. Su cuerpo, de color verde, le permite pasar inadvertida mientras está enroscada en las ramas de los árboles.

AÑUJE: Roedor con dientes muy filudos, rompe los cocos de castaña para luego enterrar sus nueces. Así, luego de un tiempo, todos pueden disfrutar nuevamente de los gigantescos árboles de castañas.







