

ANIA

Y el tesoro
del bosque

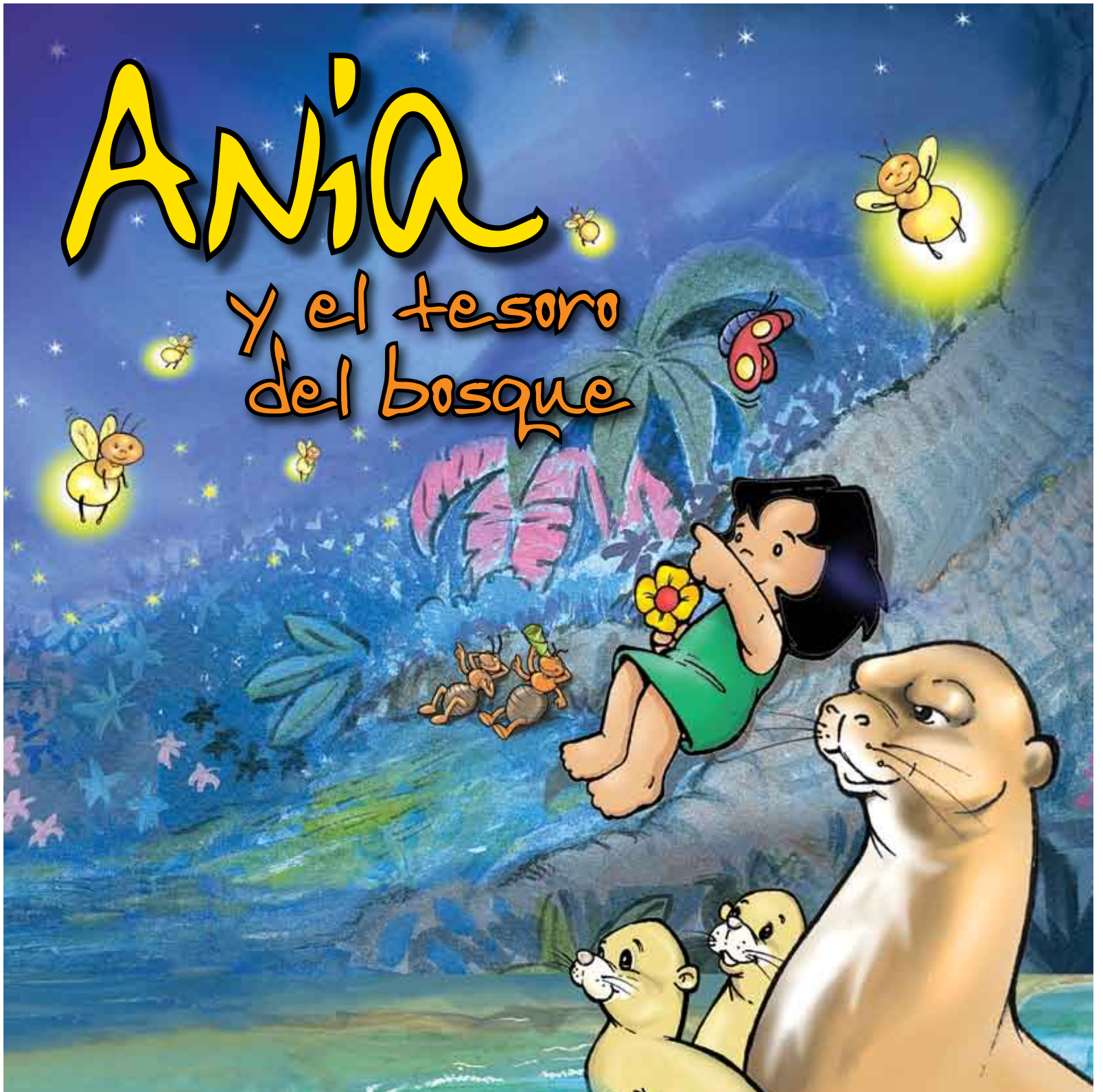







IDEA ORIGINAL Y TEXTO: JOAQUÍN LEGUÍA OREZZOLI

CUENTO

Adaptación y Guión: URSULA LEYVA, MARIANA CHIRIF, EDWARD ARMAS, GIULIANA URBINA.

Ilustraciones: JUAN CARLOS SEMINO, ALFREDO SUÁREZ

Ilustración de portada: JUAN CARLOS SEMINO, ALFREDO SUÁREZ

Diseño Gráfico: ALEJANDRA BARBOSA

Actividades Didácticas: URSULA LEYVA, MARIANA CHIRIF

CD

Dirección General: PIPO GALLO

Producción: JOE QUISPE

Grabación Sonido: KAZOO

Post Producción: SPINACA- DANIEL CHIRINOS

Personajes:

Ania: MÓNICA SÁNCHEZ

Nura: JOSÉ SAN MIGUEL

Hijos de Nura: JOSÉ SAN MIGUEL Y PIPO GALLO

Bea: MÓNICA ROSSI

Curhui: JOSÉ SAN MIGUEL

Huinsi: PIPO GALLO

Lucina: LUCÍA LORA

Narrador: RICARDO VELÁSQUEZ

Meshi: JAVIER ECHEVARRIA

AGRADECIMIENTOS ESPECIALES:

MARINA TEJADA, PIPO GALLO, JORGE MESARINA Y EL EQUIPO DE JOE QUISPE, A TODOS LOS ACTORES QUE SE DEJARON LLEVAR POR SUS CORAZONES: MÓNICA SÁNCHEZ, MIGUEL IZA, MÓNICA ROSSI, JOSÉ SAN MIGUEL, LUCÍA LORA, RICARDO VELÁSQUEZ, JAVIER ECHEVARRÍA Y CHRISTIAN THORSEN; GIULIA SAMMARCO Y SCOTIABANK, KAZOO, SPINACA, DANIEL CHIRINOS, GIANNA DELUCCHI, RENZO MARIÁTEGUI, EMPRESA EDITORA EL COMERCIO, CÉSAR CÁRDENAS, EDWARD ARMAS, GIULIANA URBINA, IIAP Y JOSÉ ÁLVAREZ.

A todos los niños que crían sus Tierras de Niños y a todos, todos los que soñaron con Ania y así hicieron realidad este sueño.

Apoyo financiero para la producción:

SCOTIABANK

Año 2006

Derechos xxxxxxxx

Xxxxxxxx

www.mundodeania.org

**EL ÁREA NATURAL PROTEGIDA
MÁS IMPORTANTE ES NUESTRO
CORAZÓN, PORQUE AHÍ VIVEN
NUESTROS SENTIMIENTOS POR
LA VIDA Y LA NATURALEZA.**



ANIA

Y el tesoro
del bosque





Ay, debe ser una mariposita...

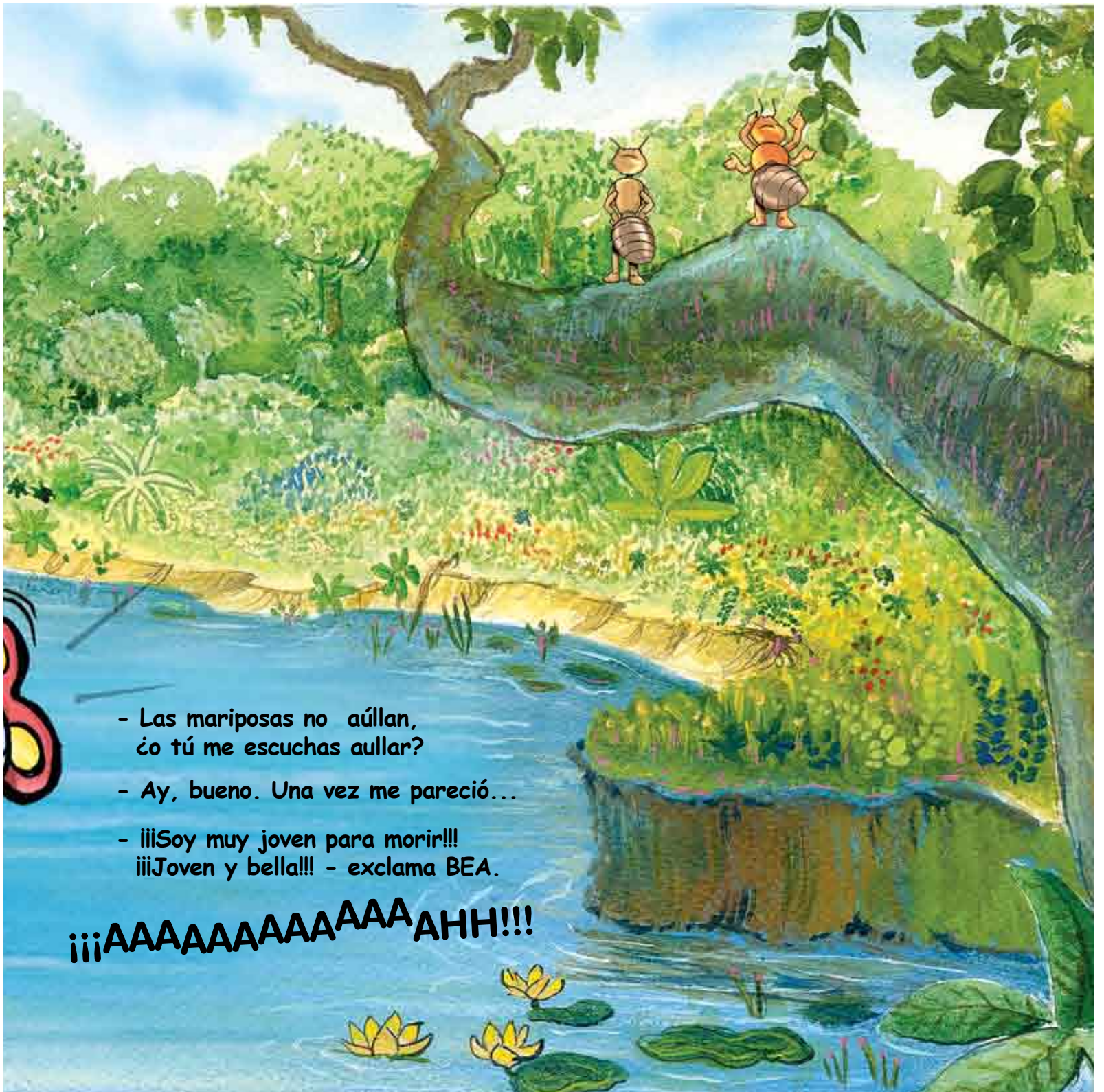

- Las mariposas no aúllan, ¿o tú me escuchas aullar?
- Ay, bueno. Una vez me pareció...
- ¡¡¡Soy muy joven para morir!!!
¡¡¡Joven y bella!!! - exclama BEA.

¡¡¡AAAAAAAAAAAAAAA AHH!!!

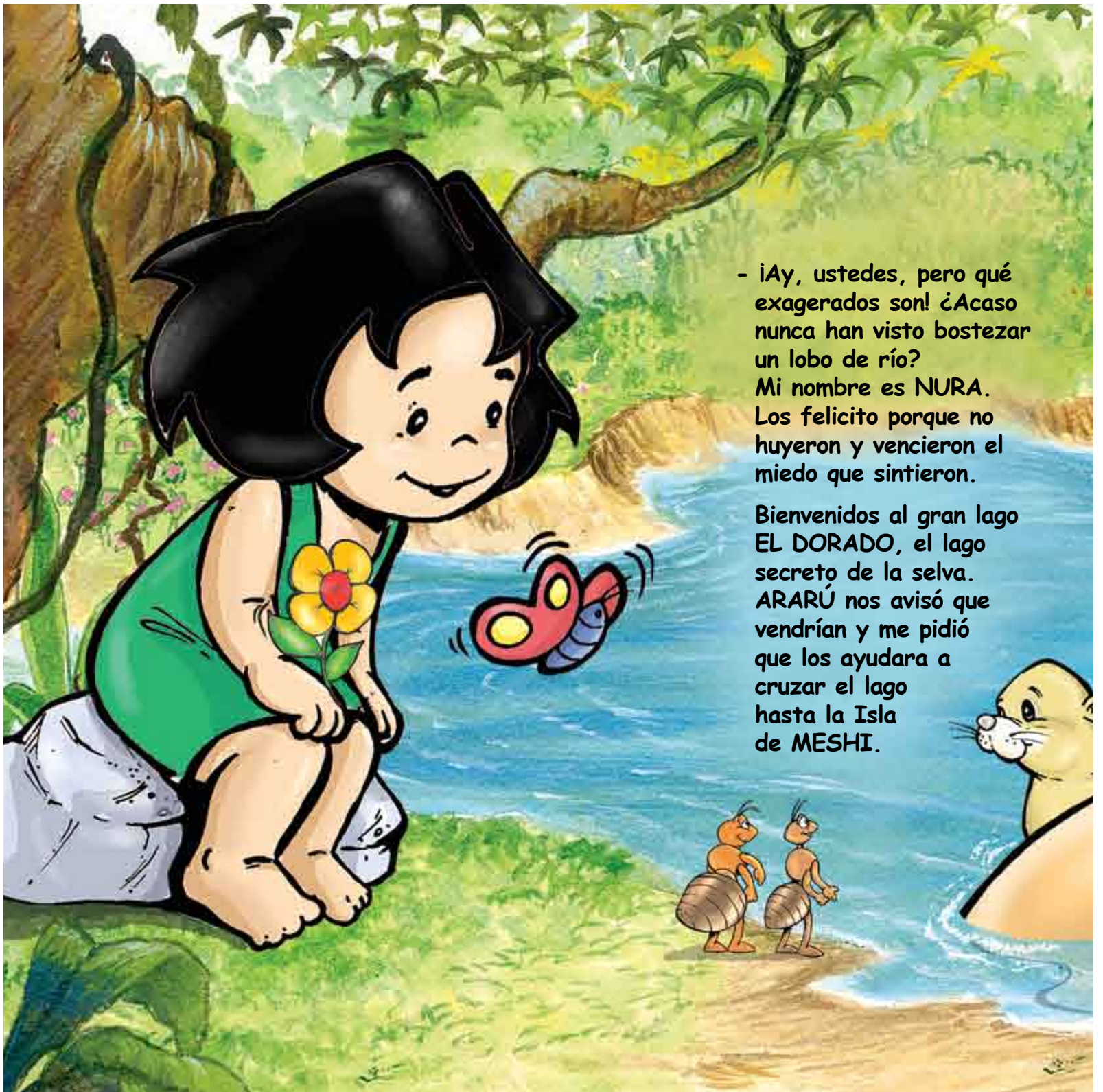

- ¡Ay, ustedes, pero qué exagerados son! ¿Acaso nunca han visto bostezar un lobo de río?

Mi nombre es NURA. Los felicito porque no huyeron y vencieron el miedo que sintieron.

Bienvenidos al gran lago EL DORADO, el lago secreto de la selva. ARARÚ nos avisó que vendrían y me pidió que los ayudara a cruzar el lago hasta la Isla de MESHI.

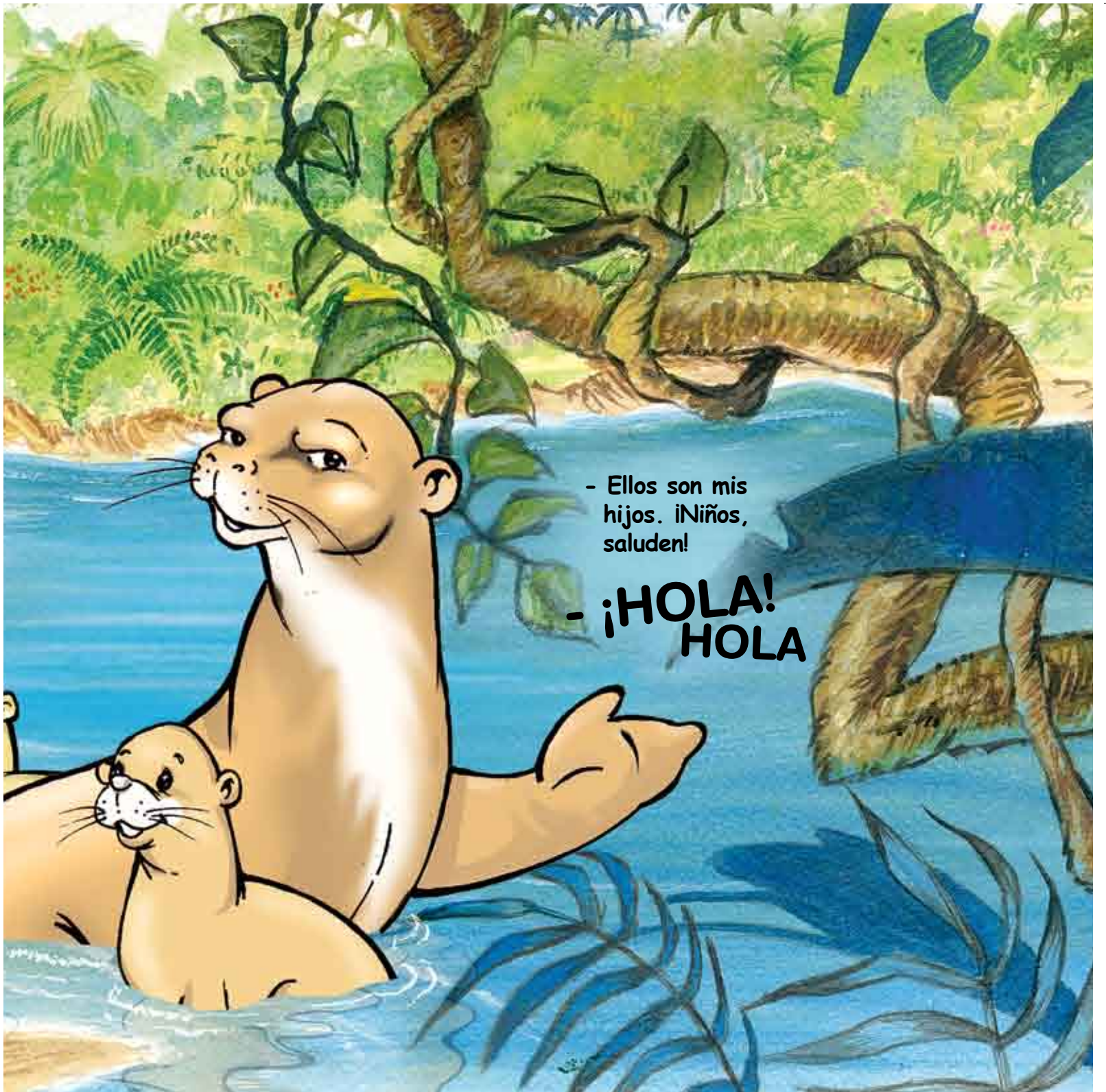

- Ellos son mis
hijos. ¡Niños,
saluden!

- ¡HOLA!
HOLA

- Hola lobitos. Nura, ¿y cómo vamos a cruzar el lago?

- No te preocupes, tengo **TOOOOOOODO** bajo control.

-SÍ, SÍ, SÍ

Tenemos un tronco,
que hemos traído

- Que les va a servir
como botecito.

- Sí, sí, sí y nosotros
lo empujaremos.

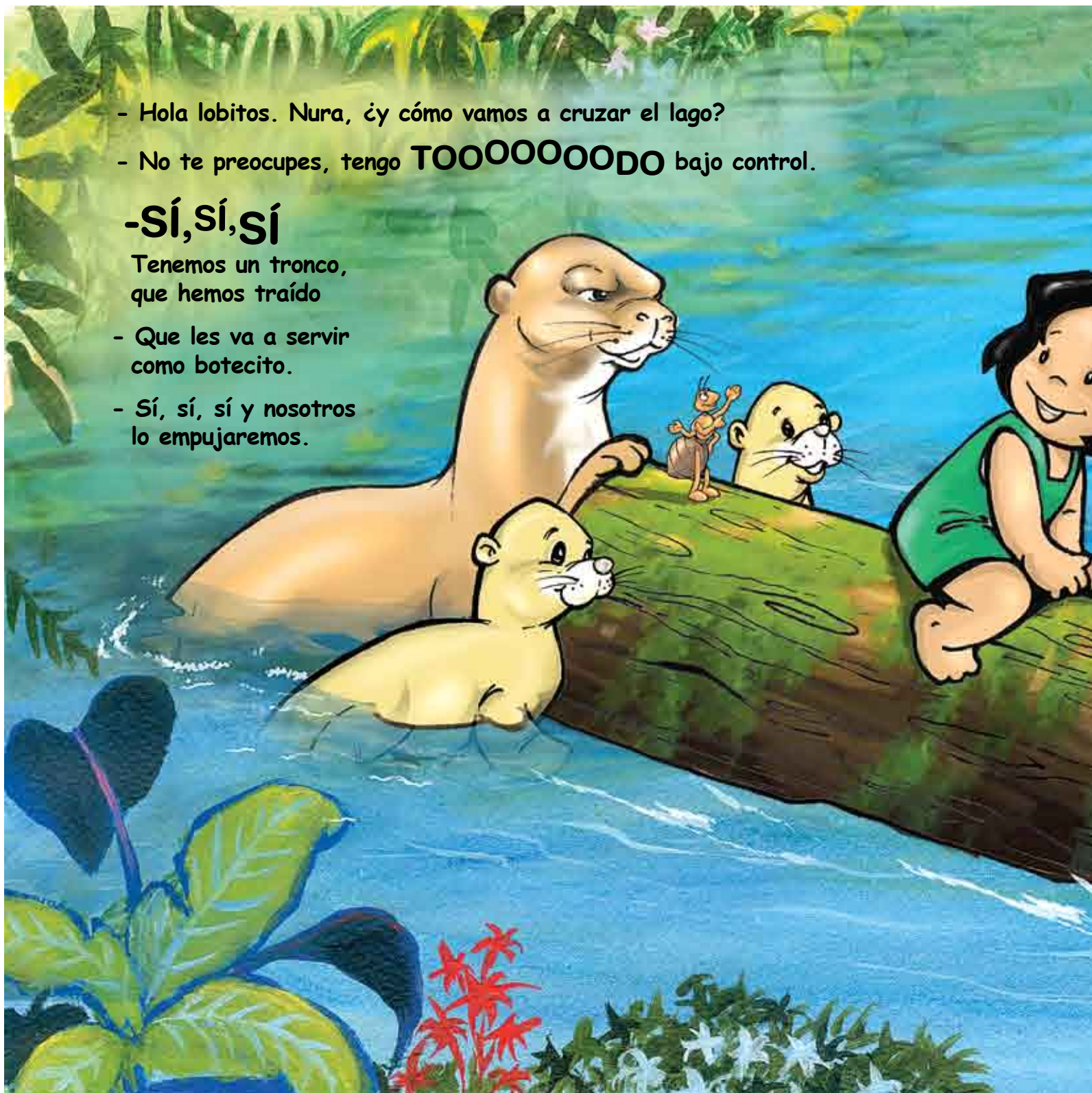

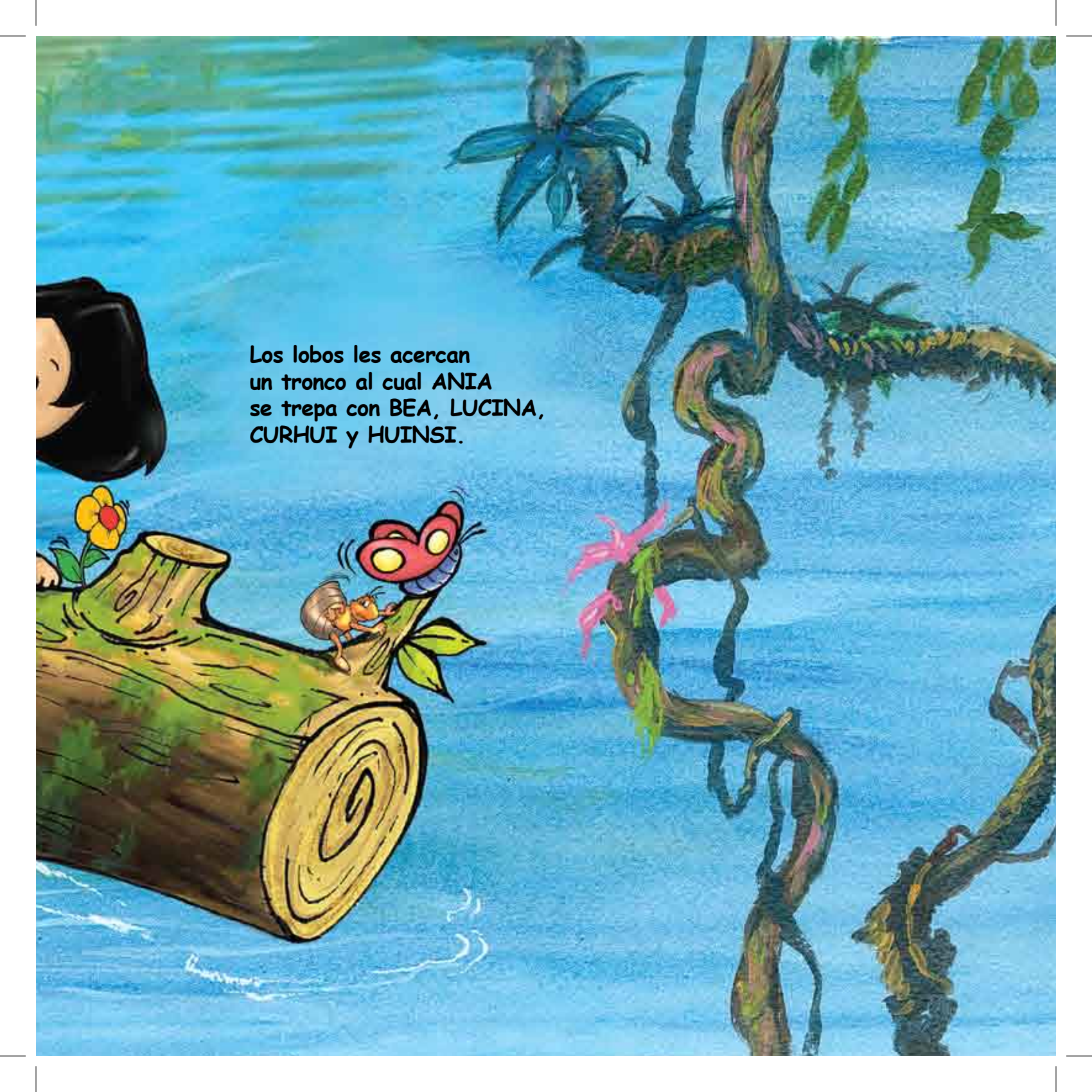

Los lobos les acercan
un tronco al cual ANIA
se trepa con BEA, LUCINA,
CURHUI y HUINSI.

Finalmente llegan a la isla. El sol se oculta tras los árboles en el horizonte y el cielo parece una caja de colores.

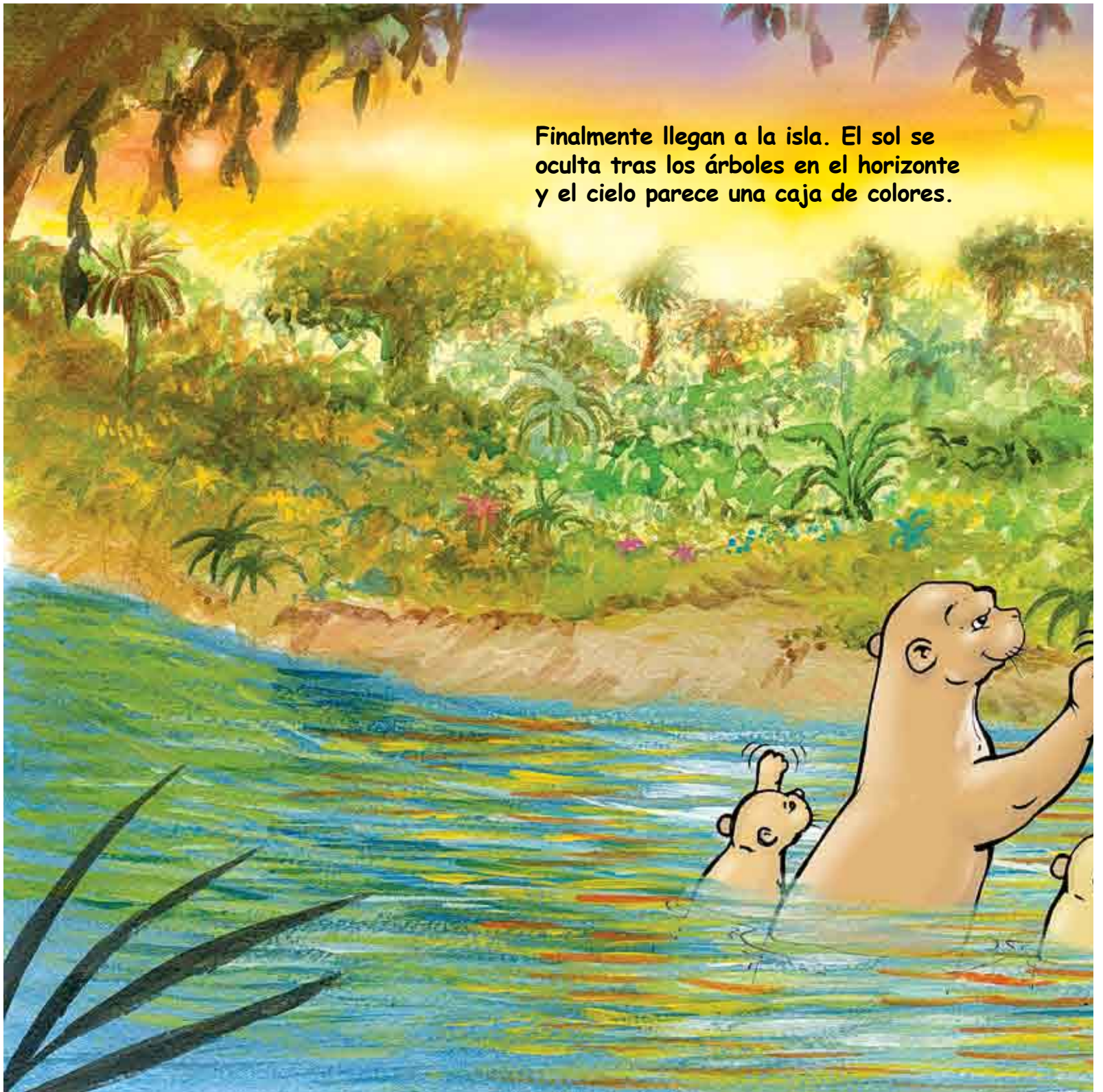



**- ¡GRACIAS
POR TRAERNOS!**

- Que les vaya muy bien.
¡Nos veremos pronto!

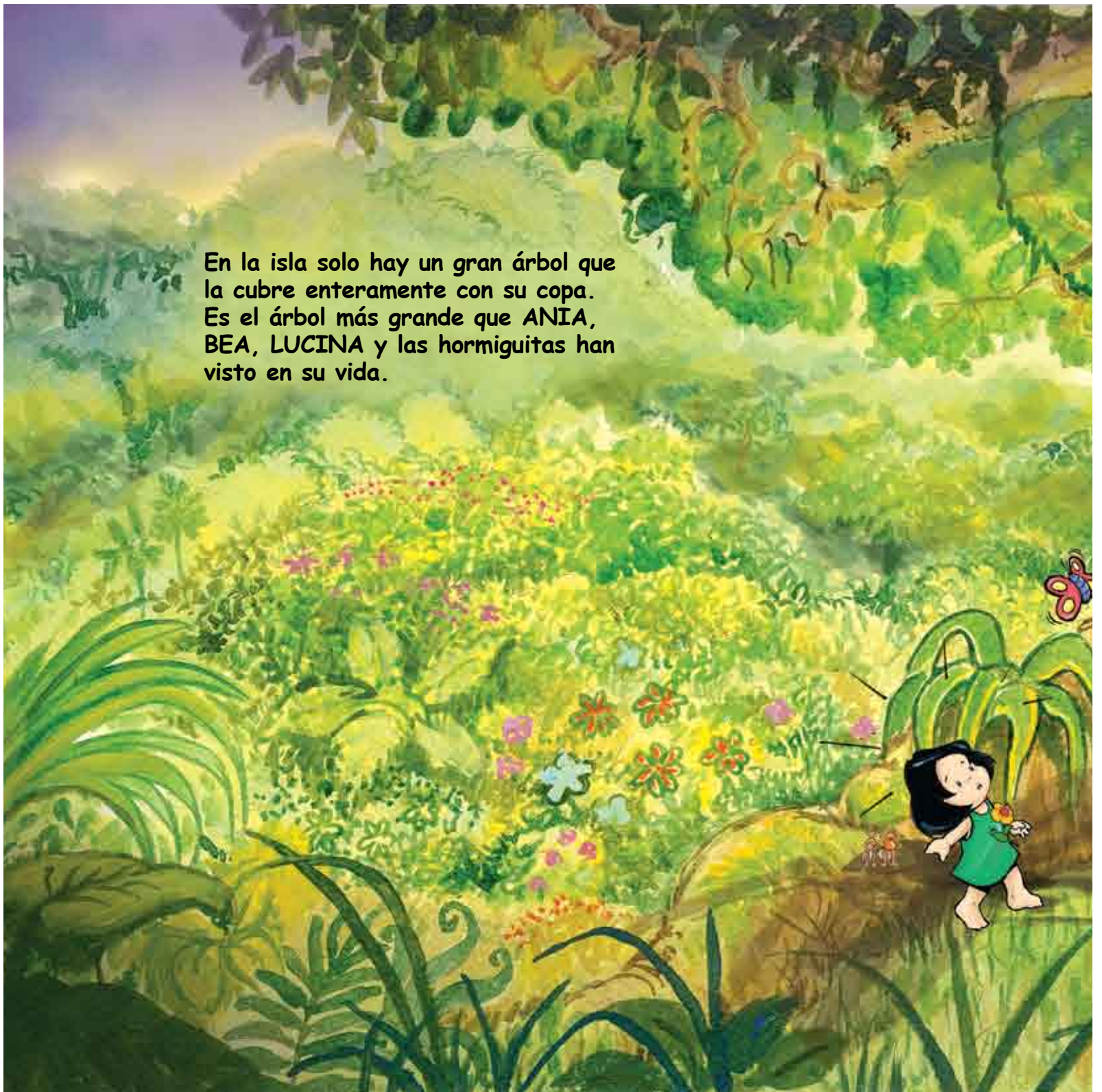

En la isla solo hay un gran árbol que la cubre enteramente con su copa. Es el árbol más grande que ANIA, BEA, LUCINA y las hormiguitas han visto en su vida.



A painting of a large tree trunk in a jungle. The tree trunk is brown and textured, with a green vine wrapped around it. The background is filled with green foliage and a bird is visible on the left. The text is overlaid on the tree trunk.

- Pero que árbol tan grande, debe tener más de
UN MILLÓN DE AÑOS,
exclama ANIA sin saber que estaba en lo cierto.

Se sientan cómodamente bajo el gran árbol, envueltos por una brisa fresca, mientras se deleitan al ver cómo la tarde da paso a la noche, salen las estrellas y las luciérnagas bailan sobre ellos.

Cuando ya es de noche todos se divierten viendo las extrañas figuras que forman las estrellas.







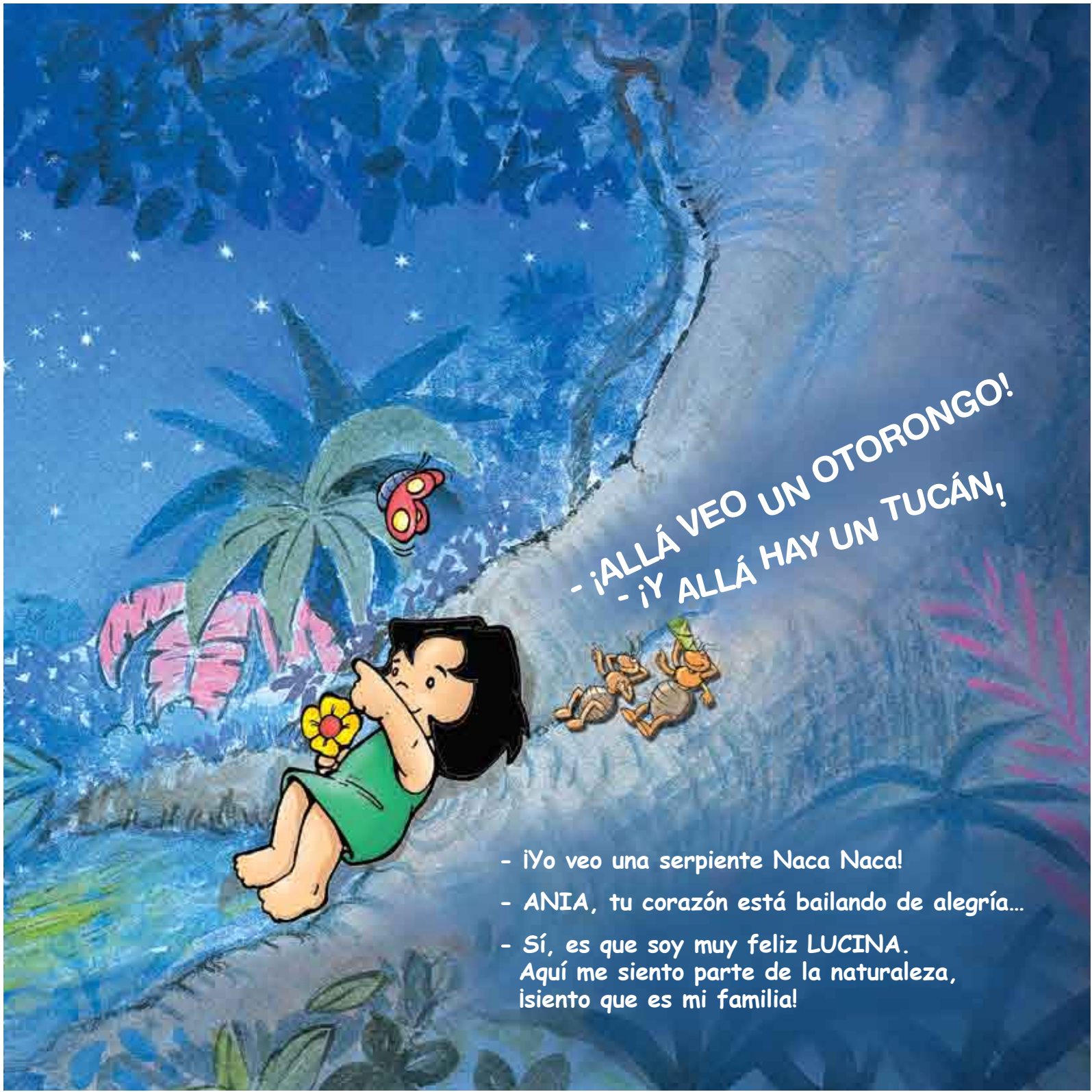

- ¡ALLÁ VEO UN OTORONGO!
- ¡Y ALLÁ HAY UN TUCÁN!

- ¡Yo veo una serpiente Naca Naca!
- ANIA, tu corazón está bailando de alegría...
- Sí, es que soy muy feliz LUCINA.
Aquí me siento parte de la naturaleza,
isiento que es mi familia!



- ¿QUÉ FUE ESO?

Es un disparo. El primero que ANIA escucha en su vida.



La pequeña no entiende qué pasa y siente por primera vez una gran soledad y pena. BEA, LUCINA y las hormiguitas abrazan a su amiga con sus alas, hojitas y patitas.



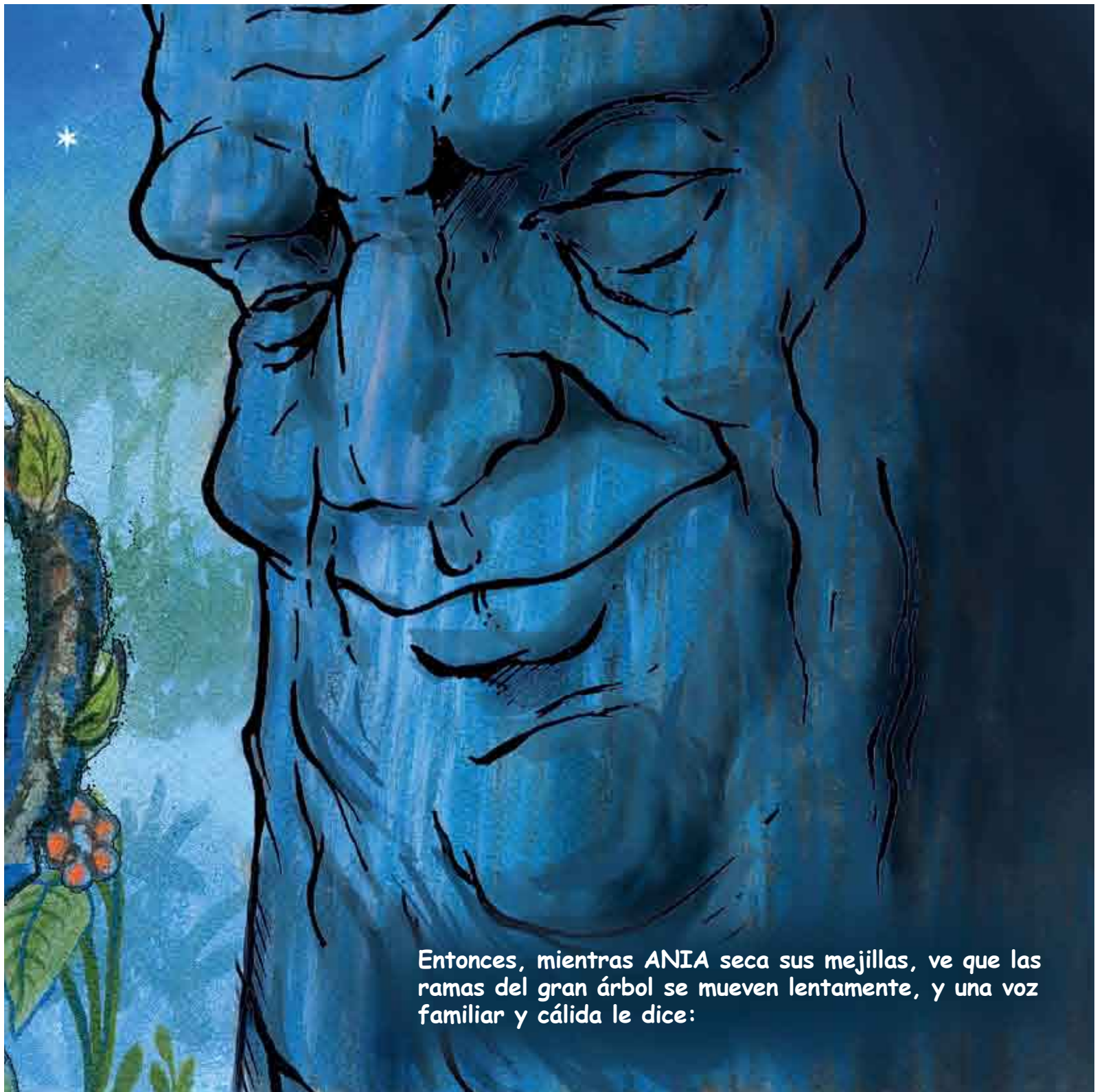

Entonces, mientras ANIA seca sus mejillas, ve que las ramas del gran árbol se mueven lentamente, y una voz familiar y cálida le dice:

- Mi pequeña, el mismo miedo que sientes ahora lo siente la naturaleza cuando los humanos la maltratan y contaminan. Ya muchos animales y plantas han desaparecido y con ellos la sensibilidad del hombre. Los humanos se están volviendo egoístas, olvidan que sin la naturaleza no tendrán dónde ni cómo vivir.

- ¿Y POR QUÉ ESTÁN SIENDO TAN EGOÍSTAS?



- Porque la violencia, la mentira y la indiferencia los ha cambiado.
- ¿Y qué podemos hacer, MESHI?





- El amor que llevan dentro de sus corazones los hará cambiar. Deben valorar la vida y decir la verdad. Sólo así podrán cuidar la naturaleza.

- Entonces, ¿debemos buscar el amor, la vida y la verdad para mejorar el mundo?

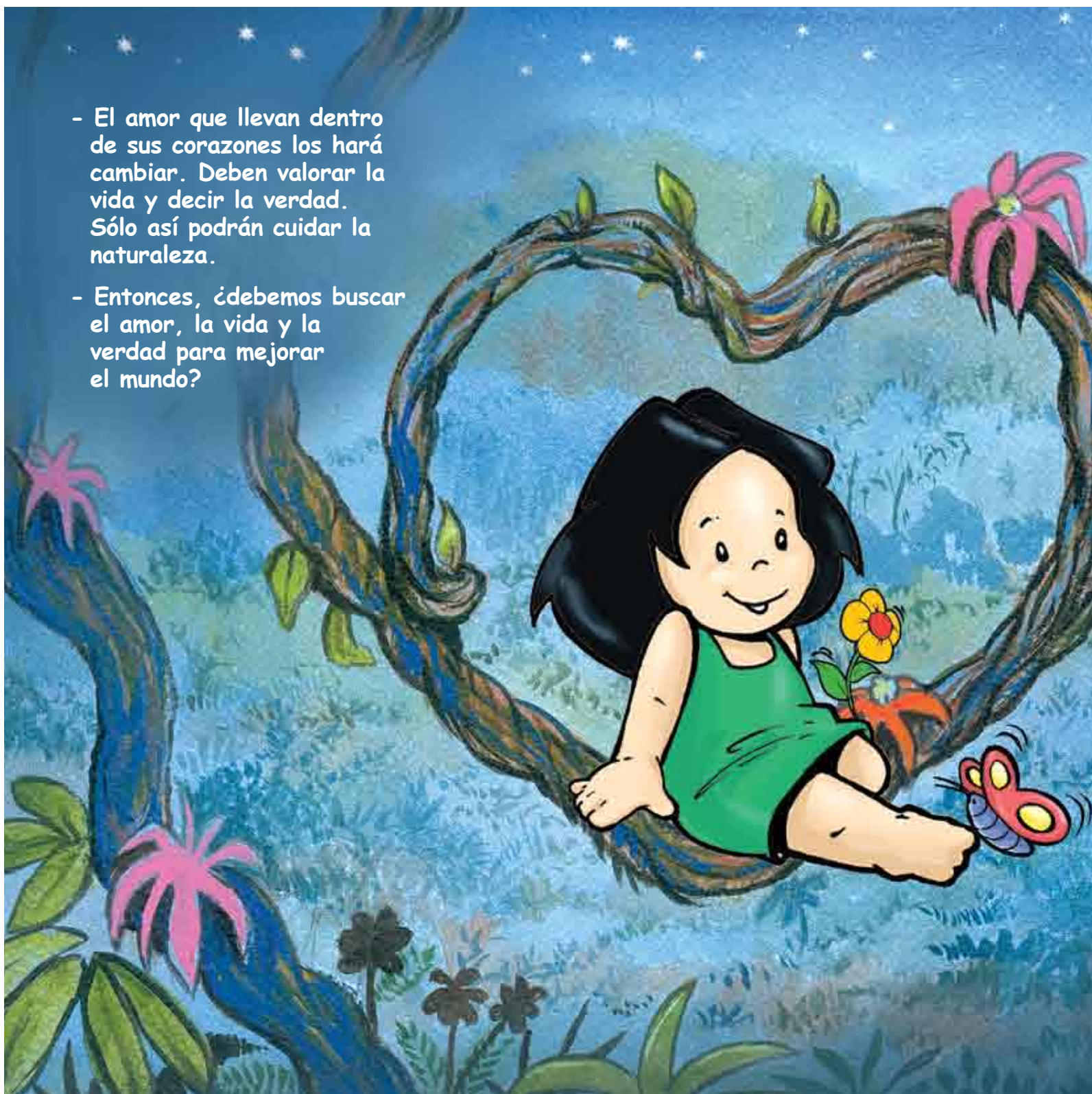

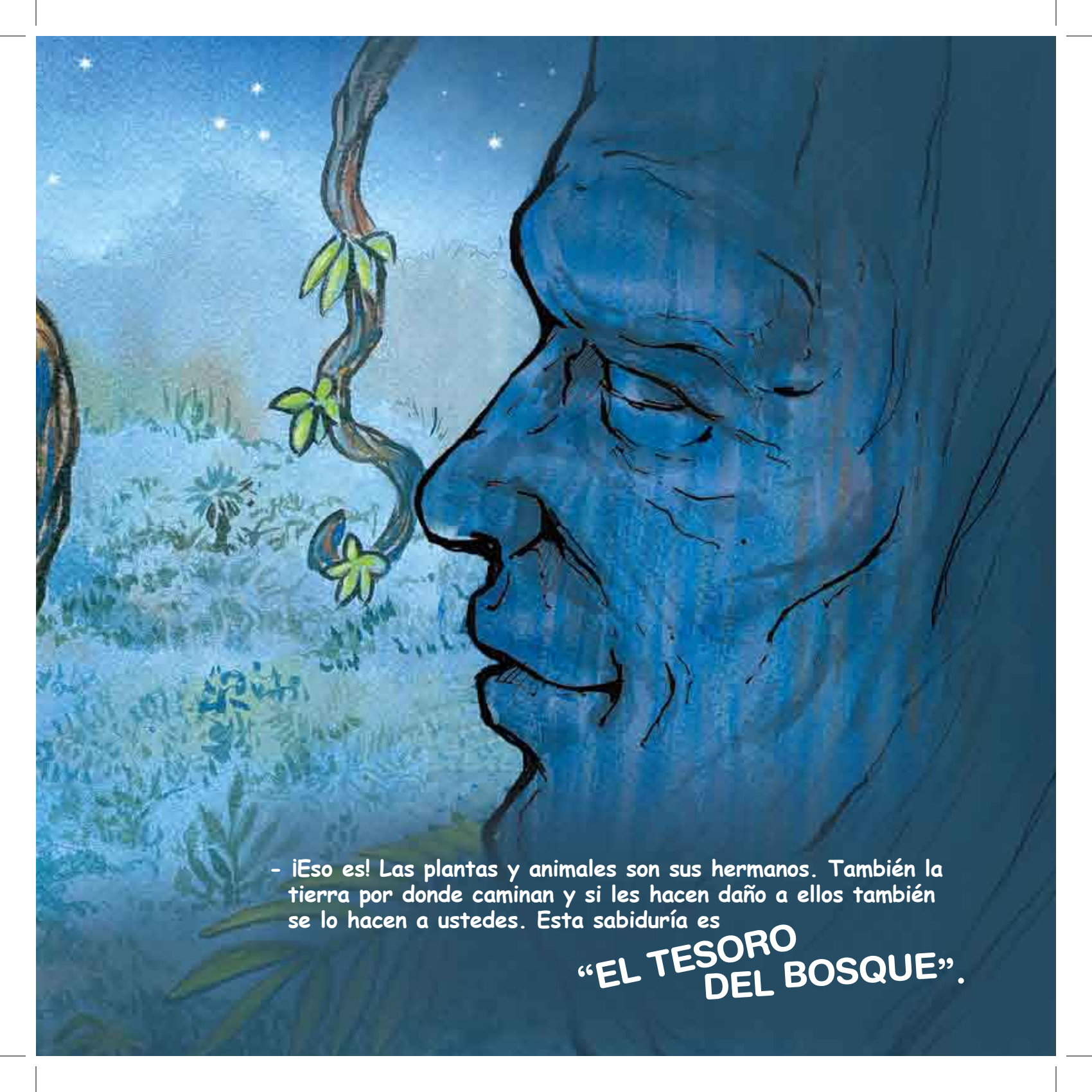

- ¡Eso es! Las plantas y animales son sus hermanos. También la tierra por donde caminan y si les hacen daño a ellos también se lo hacen a ustedes. Esta sabiduría es

**“EL TESORO
DEL BOSQUE”.**

TIERRA
AGUA
CIELO



A painting depicting a child sleeping peacefully under a starry night sky. The child is covered by a white blanket with a blue and green pattern. A large, vibrant green leaf is visible in the foreground. The background is a deep blue night sky with stars and a crescent moon. The overall mood is serene and dreamlike.

Entonces ANIA, aliviada y cubierta por un manto tejido con la energía cálida de la tierra, el cielo y el agua, se duerme con una sonrisa. BEA, LUCINA, CURHUI y HUINSI, recostados sobre ella, se acurrucan acompañándola en sus sueños.



A la mañana siguiente, Ania despierta y queda admirada con el hermoso paisaje que la rodea. Los árboles que bordean la laguna están llenos de hermosas flores amarillas. ANIA nunca antes había visto un paisaje tan hermoso y con tanta vida.

Entonces, por fin comprende por qué la laguna se llama "El Dorado". Todo a su alrededor brilla como oro, igual que el pecho de ARARÚ. De pronto, un suave temblor se siente, un rayo de luz la envuelve, y del árbol emana la voz de MESHI que le dice:

- ANIA, tu misión es despertar los corazones de las personas. Para eso debes crear Tierras de Niños alrededor del mundo.

¿TIERRA DE NIÑOS?



- Es un pedazo de tierra
donde los niños criarán la
vida y la diversidad.
Y serán de nuevo hermanos
con las plantas y animales,
el agua, el aire y la tierra.

Escucha las voces de los
ancianos y gente indígena,
que son los que más saben.
Recuerda, los niños son
tus principales aliados.

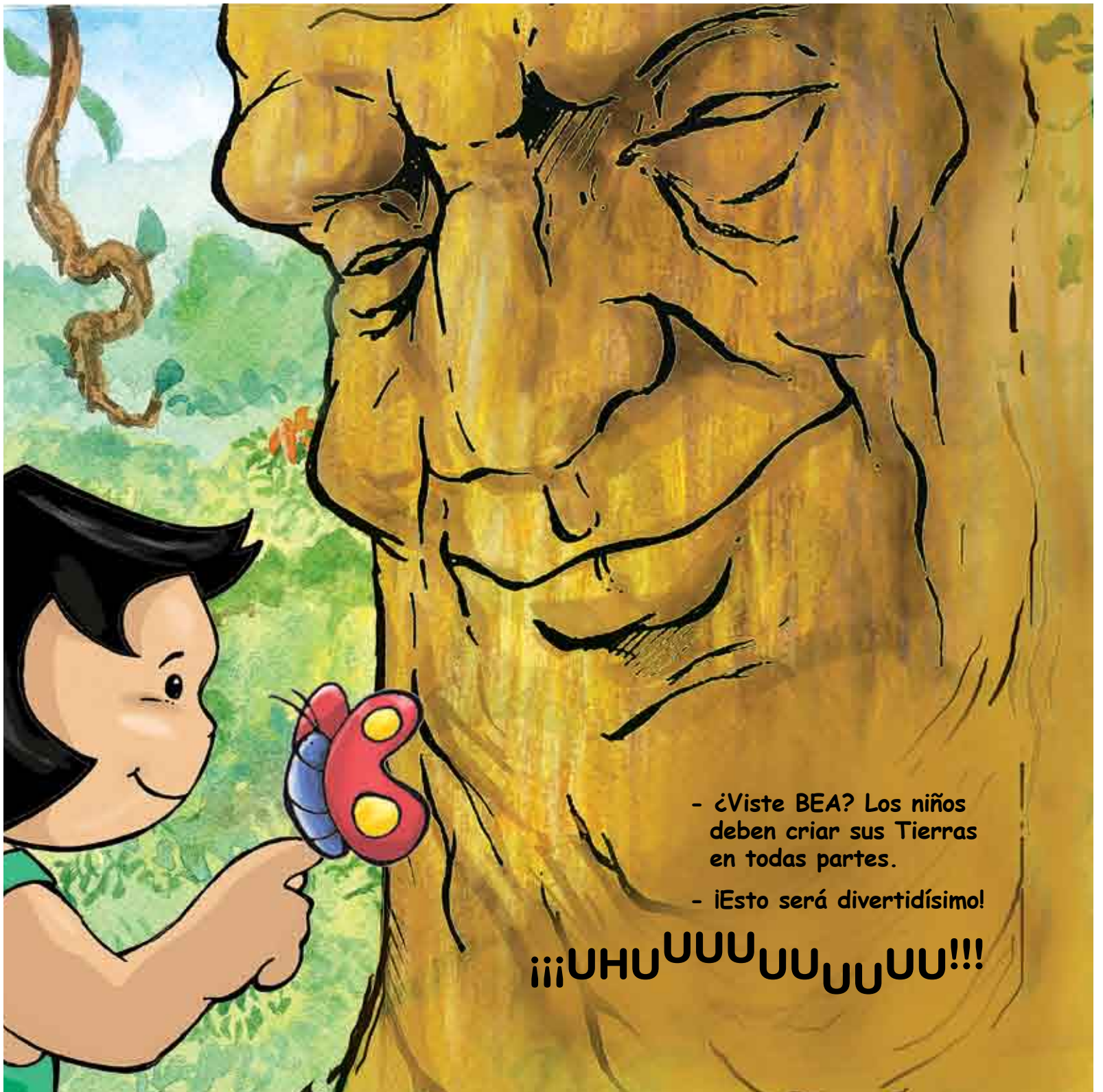

- ¿Viste BEA? Los niños
deben criar sus Tierras
en todas partes.



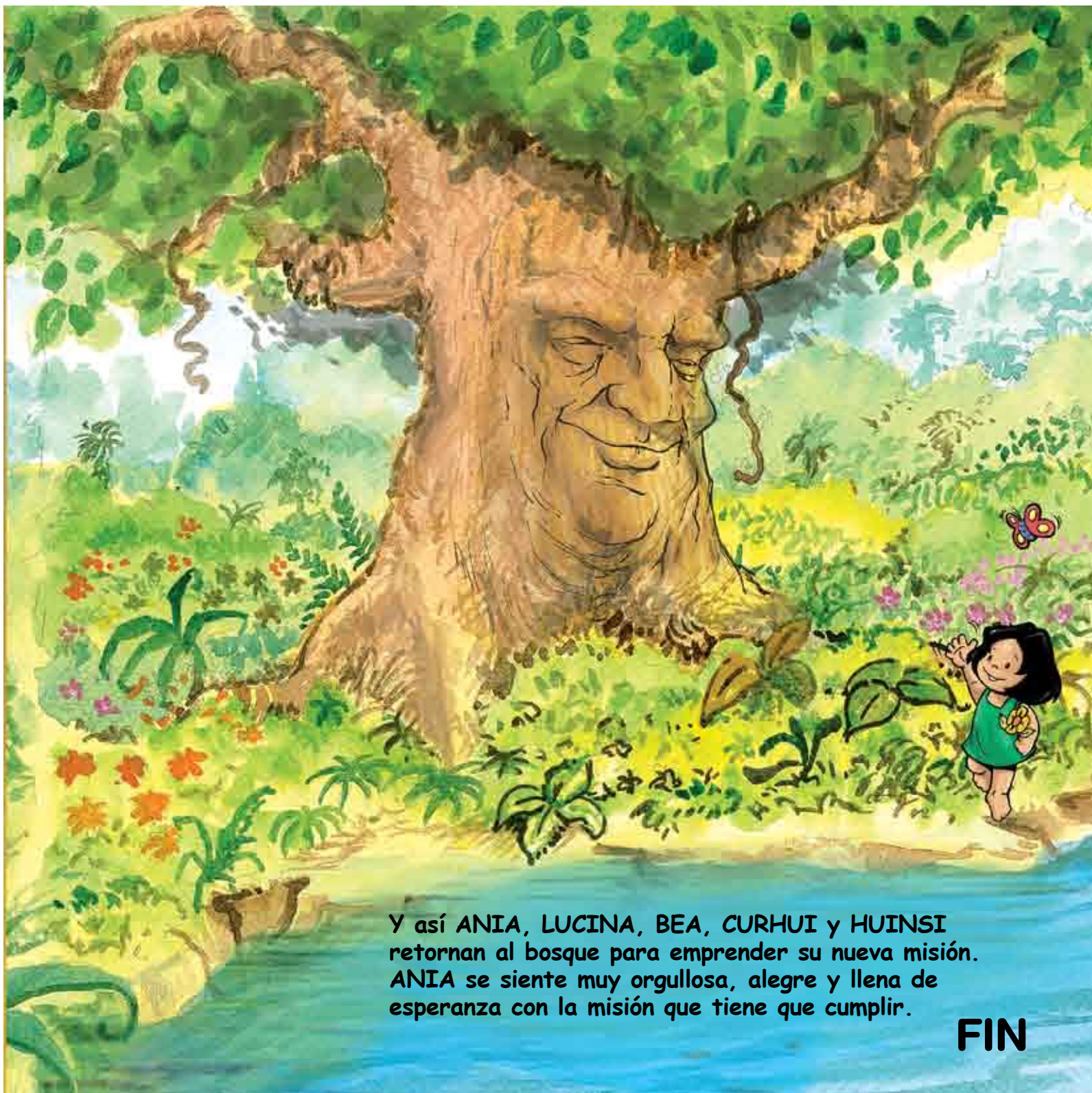

- ¡Esto será divertidísimo!

¡¡¡UHUUUUUUUUU!!!



Y así ANIA, LUCINA, BEA, CURHUI y HUINSI retornan al bosque para emprender su nueva misión. ANIA se siente muy orgullosa, alegre y llena de esperanza con la misión que tiene que cumplir.

FIN

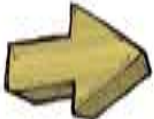
<p>FIN 16</p> 	<p>15</p> <p>¡Sigue la hormivía!</p>	<p>14</p>  <p>Botaste basura, retrocede al 4</p>	<p>13</p>
<p>9</p>  <p>Hallaste la castaña del ñuje, avanza un puesto</p>	<p>10</p>	<p>11</p>	<p>12</p> <p>Cortaste un árbol, pierdes un turno</p> 
<p>8</p>	<p>7</p> <p>Liana podrida, caes en el 2</p> 	<p>6</p> <p>¡Una liana! Avanza al 8</p> 	<p>5</p>
<p>1</p> <p>INICIO</p> 	<p>2</p>	<p>3</p> <p>Apaga una luz o un artefacto que no estés utilizando</p>	<p>4</p>

CAMINO AL DORADO: PARA ESTE JUEGO SE NECESITAN MÍNIMO 2 PERSONAS, UN DADO Y UNA FICHA. PUEDES JUGAR CON LA FICHA QUE TÚ QUIERAS, UN FREJOL, UN MAÍZ O LO QUE ENCUENTRES. ¡EMPIEZA AHORA!

CONOCIENDO A **NURA**

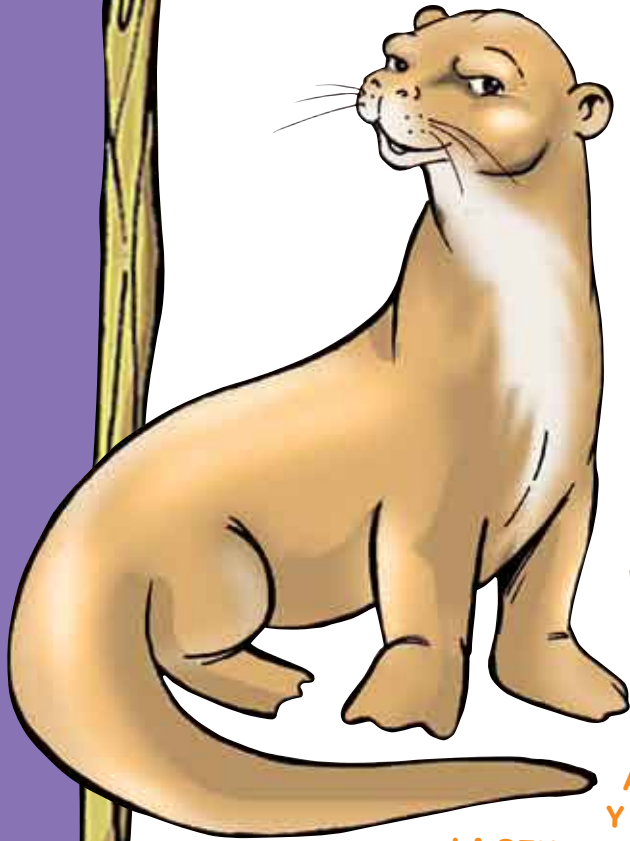

HOLA, ¿QUIERES CONOCER MÁS ACERCA DE MÍ? SOY UN **LOBO DE RÍO** Y VIVO EN LAS **COCHAS** (LAGUNAS DE LA SELVA). TENEMOS UNA PEQUEÑA HUELLA QUE NOS DISTINGUE: LAS **MANCHAS** DE MI CUELLO. SON ÚNICAS, CADA LOBO DE RÍO TIENE MANCHAS DIFERENTES A LOS DEMÁS. PESAMOS CASI IGUAL A UN PERRO Y SI NOS PONEN DE CABEZA TENEMOS EL TAMAÑO DE UNA PERSONA DE **1,80 M.**

TIPS PARA CREAR TU PROPIA TIERRA DE NIÑOS



PUEDES CREAR TU **TIERRA DE NIÑOS** EN TU JARDÍN O EN UN PAR DE MACETAS. SI TU JARDÍN ES PEQUEÑO, **SIEMBRA PLANTAS** O TEN ALGUNOS ANIMALES COMO: SAPOS, PECES Ó PÁJAROS. SI NO TIENES UN JARDÍN ¡NO TE PREOCUPES! SIEMBRA LAS PLANTAS Y FLORES QUE MÁS TE GUSTEN EN MACETAS. ¿QUE NO TIENES? ACÁ **TODO SIRVE**: JUNTAS ALGUNOS ENVASES PLÁSTICOS Y CONVIÉRTELOS EN DIVERTIDAS MACETAS. **¡SOLO NECESITAS UN POCO DE PINTURA E IMAGINACIÓN!**

CLUB VIRTUAL DE ANIA

www.mundodeania.org



Ahora que ya conoces mi página web te invito a ser parte del **CLUB TINI**. En él podrás contactarte con niños de todo el Perú que tienen sus **TIERRAS DE NIÑOS**. Podrás chatear con tus amigos, invitar a otros a que sean parte de este Club y tener más ideas para armar tu Tierra de Niños.







